



GOBIERNO DE COLOMBIA



CENTRO DE RESTITUCIÓN ESPECIALIZADO EFECTO REANUDAR -CREER

Cambiando el mundo de las familias colombianas

Instituto Colombiano de Bienestar Familiar ICBF © Todos los derechos reservados.

PÚBLICA

CENTRO DE RESTITUCIÓN ESPECIALIZADO EFECTO REANUDAR - CREER



GOBIERNO DE COLOMBIA



BIENESTAR
FAMILIAR

Oferta de servicios 2018

Atención a Niños, Niñas o Adolescentes en situación de Consumo de Sustancias Psicoactivas, Víctimas de Violencia Sexual Víctimas del Conflicto Armado, Madres Gestantes y lactantes y NNA y familias indígenas.

Cambiando el mundo de las familias colombianas

Instituto Colombiano de Bienestar Familiar ICBF © Todos los derechos reservados.

EL CENTRO DE RESTITUCION ESPECIALIZADO EFECTO REANUDAR –CREER.

CREACIÓN

Es creado bajo la Resolución 2081 del 08 de Abril de 2014, emanada de la Dirección General del Instituto Colombiano de Bienestar Familiar.

Ubicación: Calle 12 N° 30-35 Tercer piso.

RECURSO HUMANO - CREER

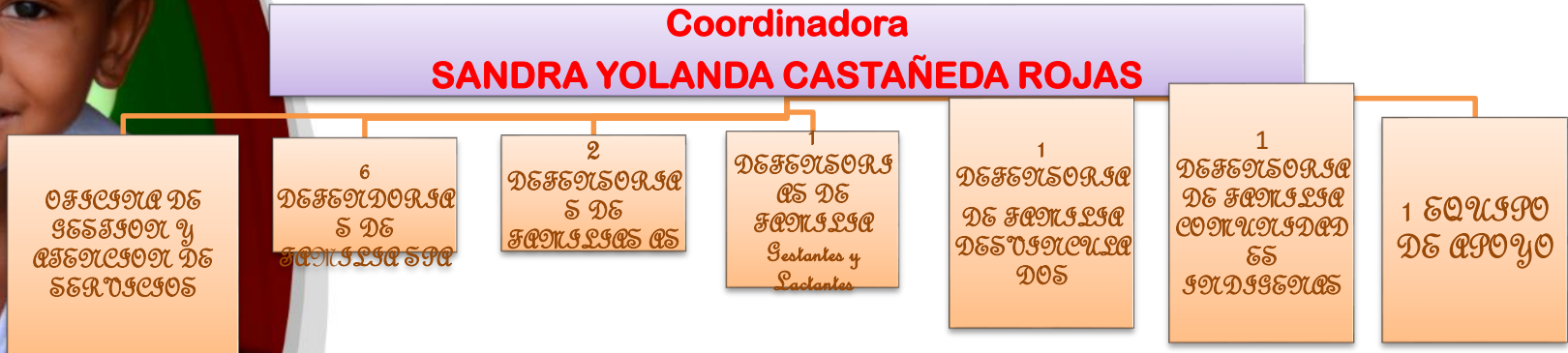

CENTRO DE RESTITUCIÓN ESPECIALIZADO EFECTO REANUDAR - CREER

I. Sustancias Psicoactivas



Cambiando el mundo de las familias colombianas

Instituto Colombiano de Bienestar Familiar ICBF © Todos los derechos reservados.



I. NNA CON PROBLEMAS DE CONSUMO DE SUSTANCIAS PSICOACTIVAS:

1. RUTA DE ATENCION:

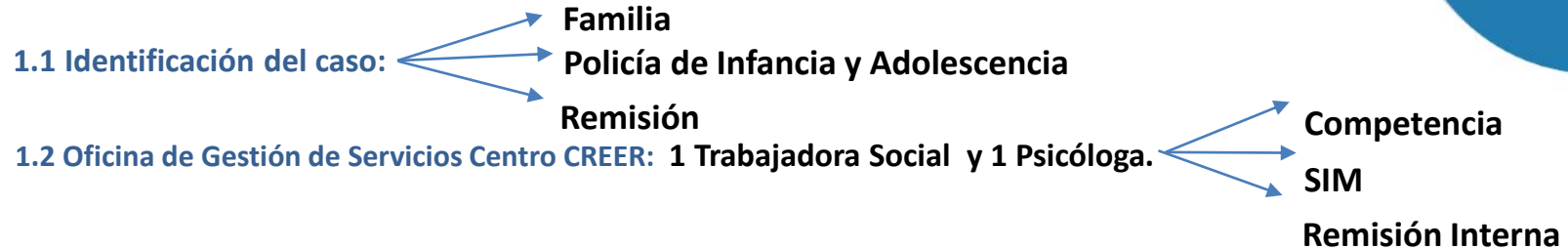

1.3 Defensoría de Familia Recepción: Un Defensor de Familia, un Trabajador Social, un psicólogo. Recepción, Valoración, análisis y remisión del caso a servicios especializados internos o externos.

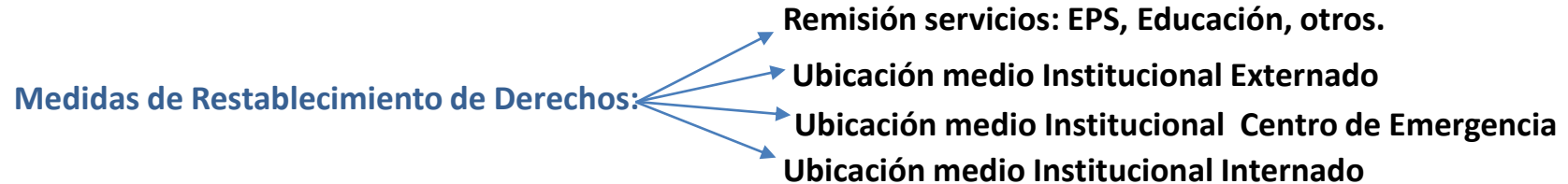

1.4 Defensorías de Familias de Restablecimiento de Derechos: Siete (7) Defensorías. Conformadas por un Defensor de Familia, Trabajador Social, psicólogo y Técnico. Continuidad al Proceso PARD de los NNA con medidas de ubicación.

I. NNA CON PROBLEMAS DE CONSUMO DE SUSTANCIAS PSICOACTIVAS:

1. Ubicación Inicial – Centros de Emergencia

Asociación Nuevo Nacimiento Mixto.

90 CUPOS Femeninos – 30 CUPOS Masculinos.

Fundación Niño de los Andes Masculino.

73 CUPOS

2. Apoyo y Fortalecimiento a la familia – Intervención de Apoyo.

Congregación Terciarios Capuchino – San Gregorio Horizontes - Mixto

105 CUPOS

3. Vulnerabilidad o Adoptabilidad Internado poblador de Calle.

Albergue Infantil Mama Yolanda Masculino.

50 CUPOS

Organización Pro-niña Indefensa OPNI Femenino.

77 CUPOS

Cambiando el mundo de las familias colombianas

Instituto Colombiano de Bienestar Familiar ICBF © Todos los derechos reservados.



MODALIDADES DE ATENCION -CENTRO DE RESTITUCIÓN ESPECIALIZADO EFECTO REANUDAR - CREER : SPA

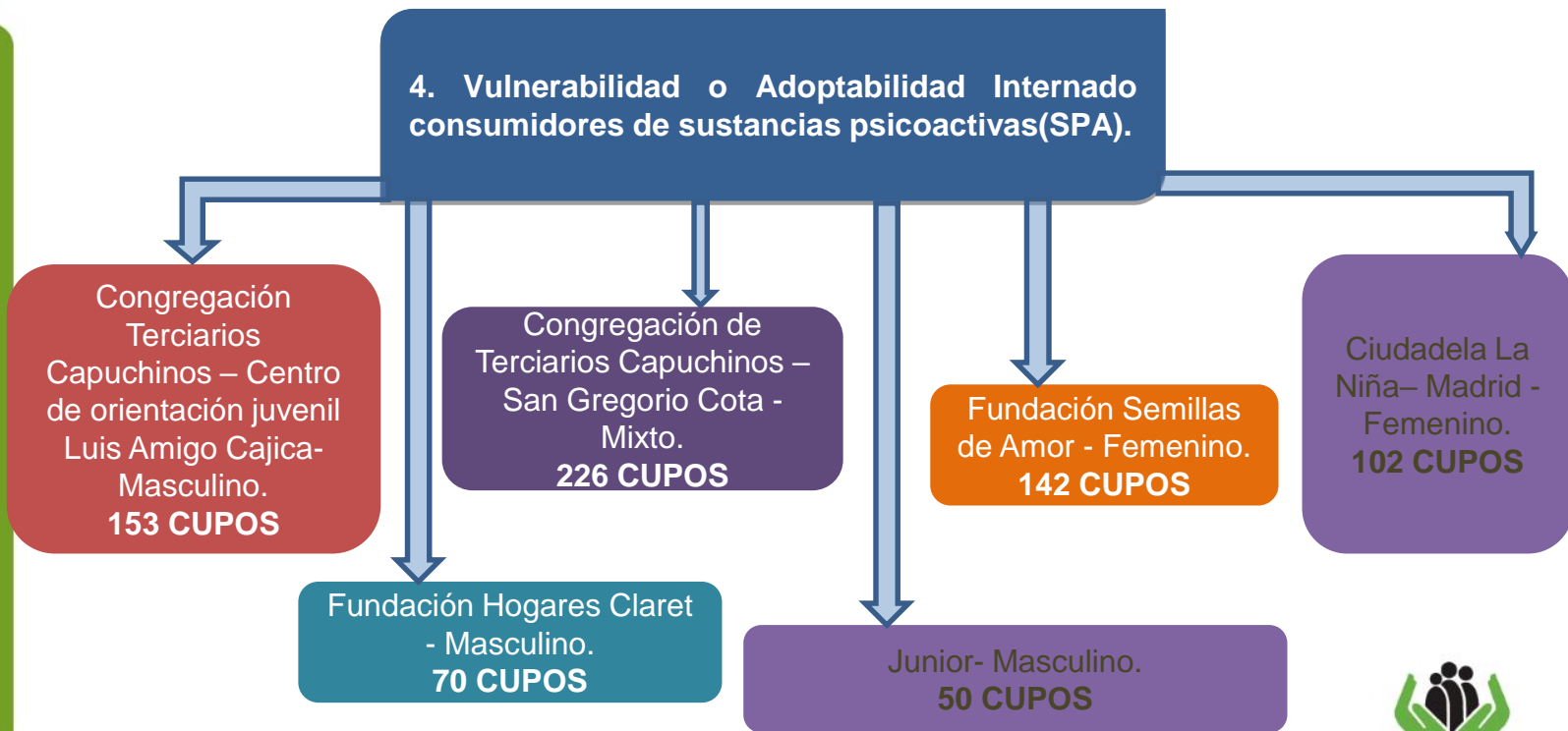

Cambiando el mundo de las familias colombianas

Instituto Colombiano de Bienestar Familiar ICBF © Todos los derechos reservados.



**BIENESTAR
FAMILIAR**

CENTRO DE RESTITUCIÓN ESPECIALIZADO EFECTO REANUDAR - CREER

5. Vulnerabilidad o Adoptabilidad Internado
Discapacidad mental psicosocial

Asociación Para EL Niño
Especial (APHNE) - Mixto.
70 CUPOS

6. Vulnerabilidad o Adoptabilidad Internado
de Atención especializada

Fundación Niños de los
Andes - Masculino.
30 CUPOS

Fundación Educar
Colombia.
52 CUPOS

Cambiando el mundo de las familias colombianas

Instituto Colombiano de Bienestar Familiar ICBF © Todos los derechos reservados.



**BIENESTAR
FAMILIAR**



**CENTRO DE RESTITUCIÓN ESPECIALIZADO
EFECTO REANUDAR CREER**

II. ABUSO SEXUAL y Violencia Sexual.

Cambiando el mundo de las familias colombianas
Instituto Colombiano de Bienestar Familiar ICBF © Todos los derechos reservados.



RUTA DE ATENCIÓN INTEGRAL A LAS VÍCTIMAS DE DELITOS SEXUALES - CAIVAS

SI USTED ES VICTIMA
O CONOCE A
ALGUNA VICTIMA DE
DELITOS SEXUALES



SI REQUIERE ATENCION
MEDICA DE URGENCIA
ASISTA AUN HOSPITAL

SI REQUIERE ATENCION
MEDICA DE URGENCIA
ASISTA AUN HOSPITAL

Línea 123 CAIVAS(CARRERA 33 # 18 – 33 PISO 4
Lunes a Viernes de 8 AM a 4 PM) Cuenta con grupo
especializado de atención.
Unidad de Reacción Inmediata URI (24 Horas)
Paloquemado (cra 29 No 18-45 Bloque 1D)
Usaquén (Cra 40 No 167-07)
Ciudad Bolívar(Cll 54 sur No 16-03)
Engativá (cra 78 A No 77-62)
Kennedy(cra 72J No 36-58 Sur
ESTACIÓN DE POLICÍA
COMISARÍAS DE FAMILIA
ICBF(infractores menores de 14 años)
CESPA: infractores adolescentes entre 14 y 18 años (cll 12 No 30-35 Atención 24 Horas)

FISCAL URI

Inicia acciones judiciales necesarias para la investigación del delito.
Valoración médico legal INMLCF
Entrevista (CTI-SIJIN)
Se le informa los derechos de la victima y acciones legales a seguir
ICBF(en caso de necesidad de medida de protección)
SDIS(atención psicosocial, referenciación a otros servicios)

USTED ES IMPORTANTE
LAS ENTIDADES ESTÁN
PARA ATENDERLE Y
GARANTIZAR SUS
DERECHOS

FISCALIA DE CONOCIMIENTO

Investigación: ordenes para demostración de hechos (establece que sucedió y decidir si se puede llegar a juicio)

JUICIO: (Consejo Superior de la Judicatura, Jueces de la Republica, Tribunales Superiores), busca hacer justicia, restituir y reparar los derechos que fueron vulnerados.

RUTA DE ATENCIÓN INTEGRAL A LAS VÍCTIMAS DE DELITOS SEXUALES - CAIVAS

PASO 1 ORIENTACION PSICOJURIDICA

ORIENTACIÓN PSICOJURÍDICA FISCALIA GENERAL DE LA NACION

- Orientar e informa a la víctima y a su familia del proceso de denuncia y del modelo de atención CAIVAS
- Diligenciamiento de Ficha única de registro - FUR. (Datos Victima)
- Reporta el caso al investigador asignado – (CTI / SIJIN)

Cambiando el mundo de las familias colombianas

Instituto Colombiano de Bienestar Familiar ICBF © Todos los derechos reservados.



RUTA DE ATENCIÓN INTEGRAL A LAS VÍCTIMAS DE DELITOS SEXUALES - CAIVAS

PASO 2 RECEPCION DE DENUNCIA

FISCALIA GENERAL DE LA NACION

DELITOS CONTRA LA LIBERTAD, INTEGRIDAD Y
FORMACIÓN SEXUALES (LEY 599 de 2000,
Título IV)

ACCESO CARNAL ↔ **ACTOS SEXUALES**

- VIOLENCIA FISICA Y PSICOLÓGICA EN PERSONA PUESTA EN INCAPACIDAD DE RESISTIR
- CON INCAPACIDAD DE RESISTIR
- CON MENOR DE 14 AÑOS
- INDUCCION, COSTREÑIMIENTO, ESTIMULO A LA PROSTITUCCION TRATA DE PERSONAS
- ESTÍMULO A LA PROSTITUCIÓN DE MENORES
- PORNOGRAFÍA CON MENORES

RUTA DE ATENCIÓN INTEGRAL A LAS VÍCTIMAS DE DELITOS SEXUALES - CAIVAS

PASO 3 _ I.N.M.L y Ciencias Forenses

INSTITUTO NACIONAL DE MEDICINA LEGAL Y CIENCIAS FORENSES

- Practicar examen médico legal a víctimas y envío de informes de resultados de laboratorio.
Requisitos: oficio petitorio con autoridad solicitante, No- de noticia criminal, No. oficio, fecha, nombre del usuario, documento de identidad y EXAMEN SOLICITADO.
- Recolección de evidencias físicas y envío al INML y CF.
- Resolución de cuestionarios emitidos por la autoridad relacionados con los dictámenes.
- Asiste audiencias como médico forense perito según solicitud del Fiscal

Cambiando el mundo de las familias colombianas

Instituto Colombiano de Bienestar Familiar ICBF © Todos los derechos reservados.



RUTA DE ATENCIÓN INTEGRAL A LAS VÍCTIMAS DE DELITOS SEXUALES - CAIVAS

SECCIONAL DE INVESTIGACION CRIMINAL (SIJIN)

- Recepción de las denuncias y ejecutan la actividad de Policía Judicial y la investigación de los hechos.

CUERPO TECNICO DE INVESTIGACION(CTI)

- Realizan la recepción de denuncias y acciones orientadas a la investigación de los hechos. Realizan entrevista forense con profesionales de psicología en Cámara Gesell, medio técnico, idóneo para facilitar el testimonio del niño o la niña o adolescente).

Cambiando el mundo de las familias colombianas

Instituto Colombiano de Bienestar Familiar ICBF © Todos los derechos reservados.



RUTA DE ATENCIÓN INTEGRAL A LAS VÍCTIMAS DE DELITOS SEXUALES - CAIVAS

INSTITUTO COLOMBIANO DE BIENESTAR FAMILIAR – CAIVAS (Agresor mayor de 18 años)

Brindar atención integral a los niños, niñas, adolescentes y sus familias víctimas de delitos contra la Libertad, Integridad y Formación Sexuales y ESCNNA.

Adoptar las medidas de protección necesarias de acuerdo con el Código de la Infancia y la Adolescencia y las políticas vigentes sobre la materia en Centros de Atención, establecimientos e instituciones de protección, en los hogares sustitutos, o medio familiar biológico según el caso.

Implementar mecanismos de coordinación interinstitucional efectiva con las instituciones que funcionan en el CAIVAS; entre ellas SDIS, Fiscalía, Medicina Legal.

Las dos Defensorías de Familias del ICBF ubicadas en CAIVAS, reciben el caso, realizan las acciones legales y psicosociales, incluyendo la remisión al proceso terapéutica de los NNA víctima de abuso sexual, a través de la Asociación Creemos en ti.

MODALIDADES DE ATENCION-CENTRO DE RESTITUCIÓN ESPECIALIZADO EFECTO REANUDAR-CREER: ABUSO SEXUAL

1. Medio Familiar – Hogar Sustituto

Fundación Ayuda a La Infancia Hogares BAMBI - Mixto.
45 CUPOS

2. Medio Institucional – Internado

NNAJ Atendidos en las diferentes instituciones de amenaza o vulneración.



CENTRO DE RESTITUCIÓN ESPECIALIZADO EFECTO REANUDAR - CREER

III. Desvinculados del Conflicto Armado

Cambiando el mundo de las familias colombianas
Instituto Colombiano de Bienestar Familiar ICBF © Todos los derechos reservados.



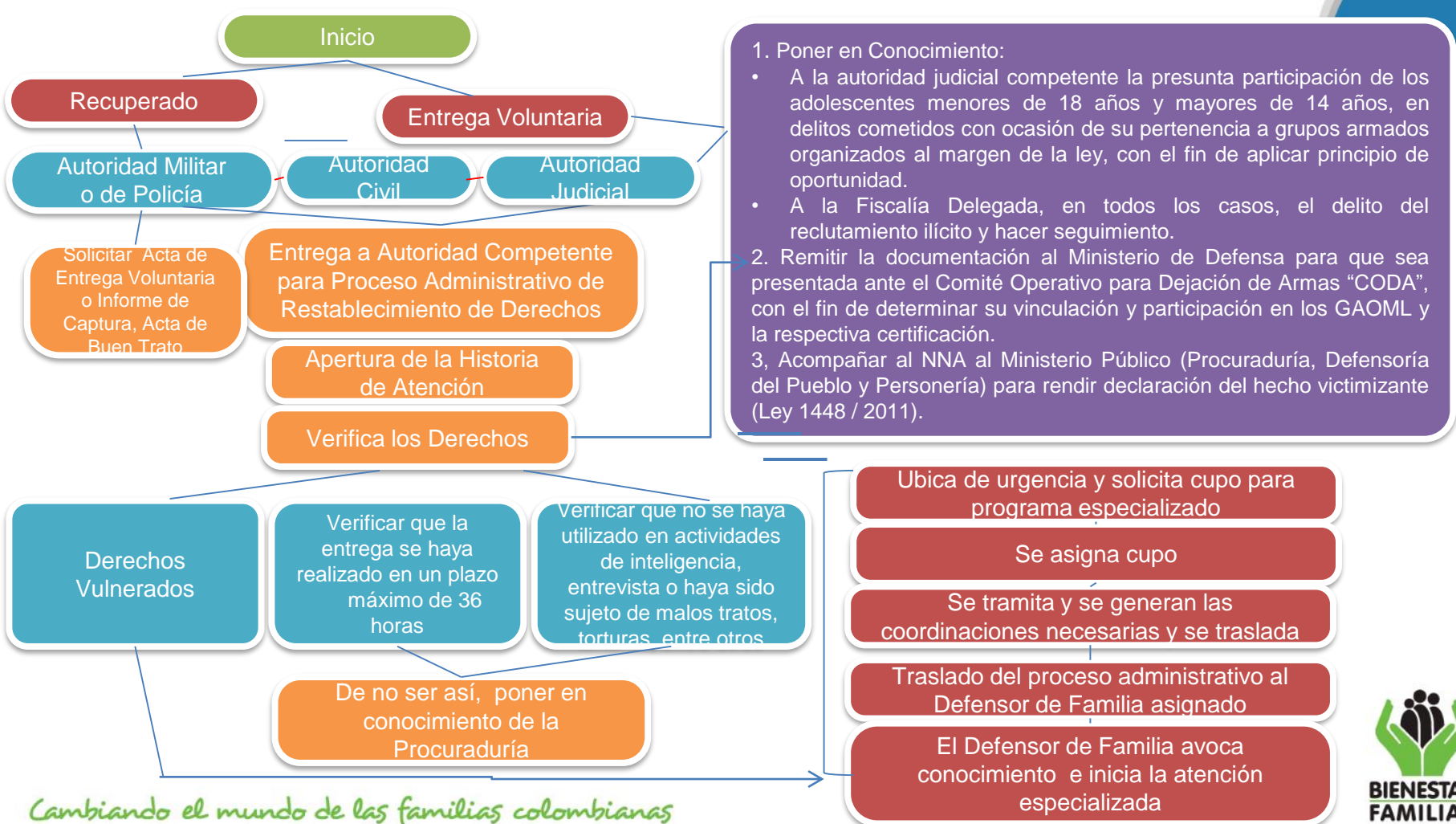

1. Poner en Conocimiento:

- A la autoridad judicial competente la presunta participación de los adolescentes menores de 18 años y mayores de 14 años, en delitos cometidos con ocasión de su pertenencia a grupos armados organizados al margen de la ley, con el fin de aplicar principio de oportunidad.
- A la Fiscalía Delegada, en todos los casos, el delito del reclutamiento ilícito y hacer seguimiento.

2. Remitir la documentación al Ministerio de Defensa para que sea presentada ante el Comité Operativo para Dejación de Armas "CODA", con el fin de determinar su vinculación y participación en los GAOML y la respectiva certificación.

3. Acompañar al NNA al Ministerio Público (Procuraduría, Defensoría del Pueblo y Personería) para rendir declaración del hecho victimizante (Ley 1448 / 2011).



**MODALIDADES DE ATENCION-CENTRO DE
RESTITUCIÓN ESPECIALIZADO EFECTO
REANUDAR -CREER:
VICTIMAS DEL CONFLICTO ARMADO**



1. MedioFamiliar.

Fundación Centro Para El
Reintegro y Atención Al Niño
CRAN –Hogar Tutor
63 CUPOS

Hogar Gestor-Mixto.
19 CUPOS

Hogar Gestor-Doble
condición.
2 CUPOS

Hogar Gestor-Orfandad.
3 CUPOS



CENTRO DE RESTITUCIÓN ESPECIALIZADO EFECTO REANUDAR - CREER

IV. MADRES GESTANTES Y LACTANTES.

Cambiando el mundo de las familias colombianas

Instituto Colombiano de Bienestar Familiar ICBF © Todos los derechos reservados.



MODALIDADES DE ATENCION-CENTRO DE RESTITUCIÓN ESPECIALIZADO EFECTO REANUDAR -CREER: VICTIMAS DEL CONFLICTO ARMADO



CENTRO DE RESTITUCIÓN ESPECIALIZADO EFECTO REANUDAR - CREER

V. NNA y Familias INDIGENAS.

Cambiando el mundo de las familias colombianas

Instituto Colombiano de Bienestar Familiar ICBF © Todos los derechos reservados.





MODALIDADES DE ATENCION-CENTRO DE RESTITUCIÓN ESPECIALIZADO EFECTO REANUDAR -CREER: VICTIMAS DEL CONFLICTO ARMADO

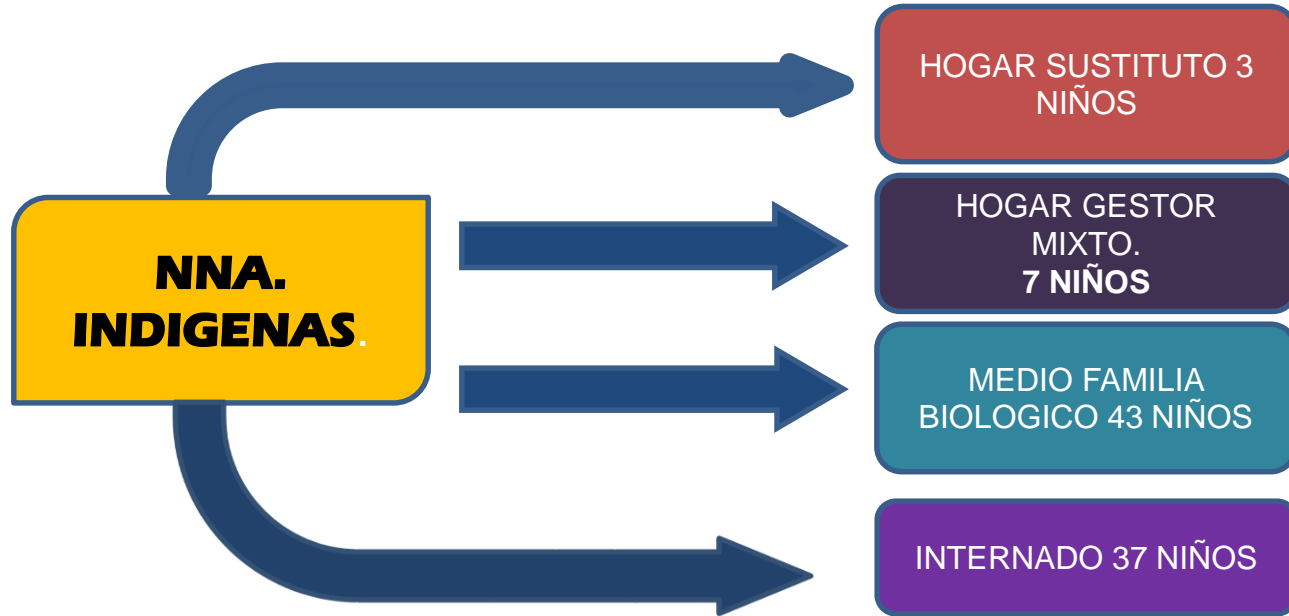

Cambiando el mundo de las familias colombianas
Instituto Colombiano de Bienestar Familiar ICBF © Todos los derechos reservados.



CENTRO DE RESTITUCIÓN ESPECIALIZADO EFECTO REANUDAR - CREER



**GRACIAS POR SU
ATENCIÓN.**

Cambiando el mundo de las familias colombianas
Instituto Colombiano de Bienestar Familiar ICBF © Todos los derechos reservados.

