



GOBIERNO DE COLOMBIA



BIENESTAR
FAMILIAR

CENTRO ZONAL NORTE CENTRO HISTORICO
REGIONAL ATLANTICO

BIENVENIDOS A LA MESA PUBLICA

Cambiando el mundo de las familias colombianas

Instituto Colombiano de Bienestar Familiar ICBF © Todos los derechos reservados.

PÚBLICA

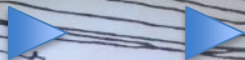

ATENCIÓN Y ACOMPañAMIENTO A LAS FAMILIAS



Cambiando el mundo de las familias colombianas
Instituto Colombiano de Bienestar Familiar ICBF © Todos los derechos reservados.





MESA PUBLICA

Es un encuentro presencial de interlocución y comunicación con los ciudadanos, para tratar temas puntuales que tienen que ver con el cabal funcionamiento del SPBF detectando anomalías, proponiendo correctivos y propiciando escenarios de prevención, cualificación y mejoramiento de los mismos.

Apuntan a un dialogo institucional y comunitario para mejorar servicios en beneficio de lo social y lo público.

MP Atención y acompañamiento a las familias

METODOLOGIA

Tema de interés

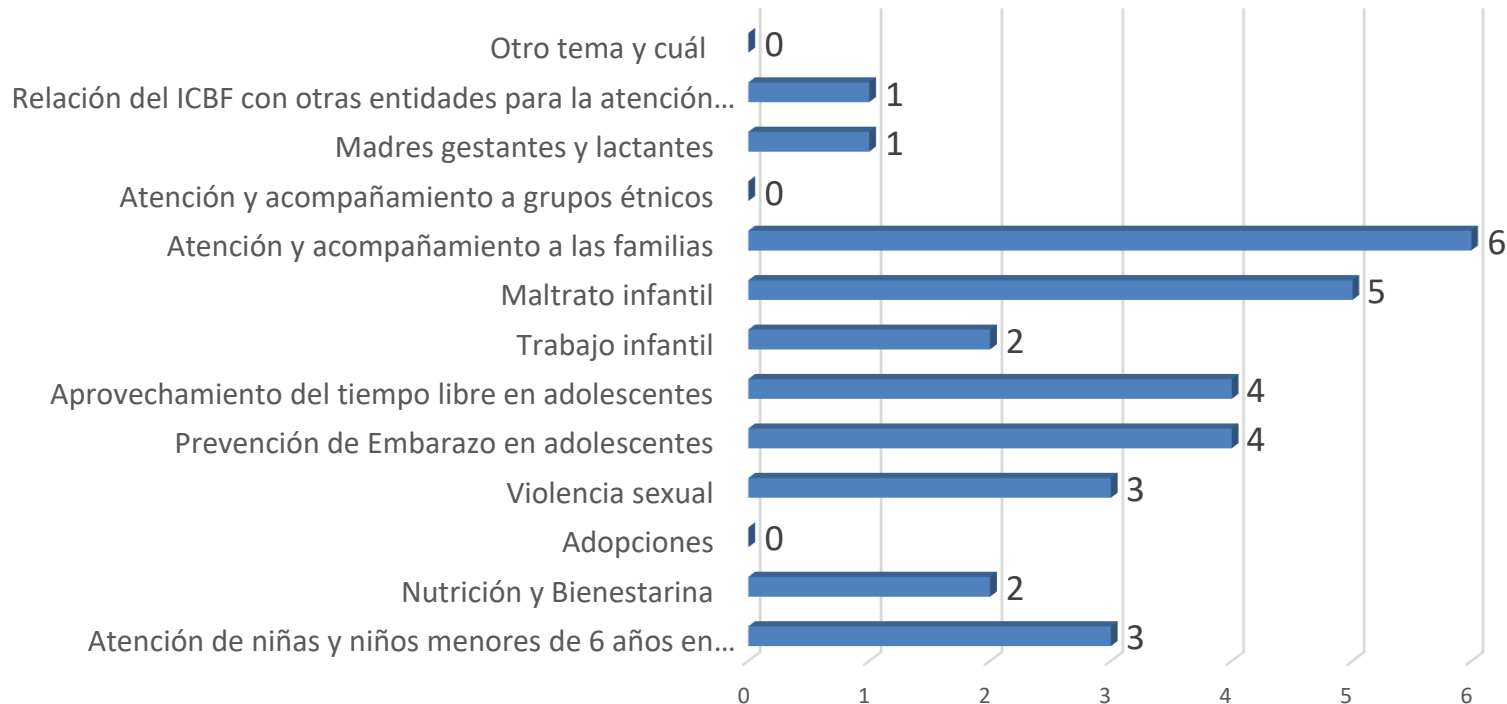

QUE DESEA SABER LA COMUNIDAD

Ofrezca acompañamiento a las familias verificando que tanto cumplen las familias en derechos, buen trato y protección con sus niños

Todos los programas que tiene el ICBF para beneficiar a la familia

Que tenga mas asistencia por parte del ICBF y acompañamiento a los padres de familia y a los niños

De que forma me puede ayudar a mi familia

Como seria la atención y acompañamiento a las familias donde el padre o la madre son adictos al alcohol o a las drogas

Cuando las familias tienen problemas con los niños que apoyo le pueden prestar a los abuelos cuando no tienen el apoyo del padre o de la madre



CONCEPTO DE FAMILIA

- La familia es el elemento natural y fundamental de la sociedad y tiene derecho a la protección de la sociedad y del Estado”. **Según la declaración de los derechos humanos 1948**
- La familia es el núcleo fundamental de la sociedad. **artículo 42 de la Constitución Política de Colombia**
- *La familia, “aquella comunidad de personas emparentadas entre sí por vínculos naturales o jurídicos, que funda su existencia en el amor, el respeto y la solidaridad, y que se caracteriza por la unidad de vida o de destino que liga íntimamente a sus integrantes más próximos”* **Corte constitucional sentencia T-070/15**

Cambiando el mundo de las familias colombianas

Instituto Colombiano de Bienestar Familiar ICBF © Todos los derechos reservados.



**BIENESTAR
FAMILIAR**



MP -Atención y acompañamiento a las familias

CONCEPTO DE FAMILIA

Ley 1361 de 2009 de Protección Integral a la Familia, abordan a la **familia como un sujeto colectivo titular de derechos** por sí mismo, y a sus integrantes como sujetos individuales de derecho. La ley citada consagra la unidad del individuo y la familia, y entiende a las familias como sujetos de los derechos que en ella misma se citan.

Cambiando el mundo de las familias colombianas

Instituto Colombiano de Bienestar Familiar ICBF © Todos los derechos reservados.





MP –Atención y acompañamiento a las familias

La Política Nacional de Apoyo y Fortalecimiento a las Familias 2014 -2024, asume a las familias desde una perspectiva pluralista, amplia e incluyente, de acuerdo con su consideración social e histórica y su realidad en el país. Teniendo en cuenta los aspectos jurídicos, conceptuales y éticos del concepto, **se reconoce a las familias como sujetos colectivos de derechos, no integradas únicamente por vínculos de consanguinidad, sino por aquellos vínculos afectivos que la configuran como sistemas vivos, escenarios de cuidado, reconocimiento y desarrollo, comprendidas desde la pluralidad y la diversidad.**

Cambiando el mundo de las familias colombianas

Instituto Colombiano de Bienestar Familiar ICBF © Todos los derechos reservados.



MP- Atención y acompañamiento a las familias

La familia es contemplada en la Constitución y su jurisprudencia bajo los **principios de pluralismo y diversidad étnica y cultural**, y es reconocida además como una unidad sociológica incrustada en la realidad social del país.

Debido a ello, el Estado está obligado a reconocer, promover y proteger todas las formas de organización familiar, lo cual permite hablar de las familias en plural y de sus diferentes formas, tanto en términos de estructura como de dinámicas relacionales.

Cambiando el mundo de las familias colombianas

Instituto Colombiano de Bienestar Familiar ICBF © Todos los derechos reservados.



COMO SE CONSTITUYE UN FAMILIA

La familia puede constituirse por medio de vínculos naturales o jurídicos, mediante la determinación de dos personas de contraer matrimonio o por la voluntad libre y responsable de conformarla..

artículo 42 La Constitución Política de Colombia.

Dicha igualdad, exige que se trate con similar respeto y protección a todos los tipos de familia, prohibiendo todo tipo de discriminación, ya sea contra los hijos o contra cualquier descendiente, sin importar el grado.

Los hijos habidos en el matrimonio o fuera de él, adoptados o procreados naturalmente o con asistencia científica, tienen iguales derechos y deberes”, extendiendo de esta manera el principio de igualdad al núcleo familiar.

Cambiando el mundo de las familias colombianas

Instituto Colombiano de Bienestar Familiar ICBF © Todos los derechos reservados.



PAPEL DE LA FAMILIA

La familia juega un papel fundamental en el desarrollo integral de los niños y las niñas en la primera infancia por tres razones esenciales:

- Porque es el contexto principal de socialización y construcción de vínculos afectivos de los niños y niñas.
- Porque es corresponsable en la garantía de los derechos de sus niños y niñas, junto con el Estado y la sociedad civil.
- Porque promueve el desarrollo infantil integral a través de entornos enriquecidos, seguros y protegidos, en donde los niños y las niñas son vistos y tratados como sujetos de derechos.

familia como la primera institución corresponsable en el proceso de formación de los niños, las niñas y los adolescentes, va más allá de la supervisión de aspectos académicos y comportamentales, sino que debe trascender a reconocerse como una unidad ecosistémica caracterizada por recursos propios que deben responder a las necesidades de los miembros que la componen y principalmente las de la infancia y la adolescencia.



MP-Atención y acompañamiento a las familias

Objeto ICBF : *“propender y fortalecer la integración y el desarrollo armónico de la familia, proteger al menor de edad y garantizarle sus derechos”*

el Plan Indicativo del ICBF (2015 – 2018) *“Estamos cambiando el Mundo*

objetivo estratégico, misional y transversal: ***“Lograr el bienestar de las familias colombianas”***

Cambiando el mundo de las familias colombianas

Instituto Colombiano de Bienestar Familiar ICBF © Todos los derechos reservados.



QUE HACE EL ICBF ?

PROMOCION Y PREVENCION

Liderar de manera articulada el diseño y desarrollo de planes, programas, proyectos y modalidades para la promoción de derechos y la prevención de vulneraciones en el marco de un enfoque integral para la población objetivo del ICBF

atlasgeografico.net

Cambiando el mundo de las familias colombianas

Instituto Colombiano de Bienestar Familiar ICBF © Todos los derechos reservados.



**BIENESTAR
FAMILIAR**



ACCIONES DIRECTAS DEL ICBF FRENTA AL PLURALISMO Y DIVERSIDAD CULTURAL.

Cambiando el mundo de las familias colombianas

Instituto Colombiano de Bienestar Familiar ICBF © Todos los derechos reservados.



Territorios Étnicos con Bienestar



Cambiando el mundo de las familias colombianas

Instituto Colombiano de Bienestar Familiar ICBF © Todos los derechos reservados.



**BIENESTAR
FAMILIAR**

MP -atención y acompañamiento a las familias

- **TERRITORIOS ÉTNICOS CON BIENESTAR**

- Fomentar el fortalecimiento familiar y comunitario de los grupos étnicos, a través de acciones que recuperen y afiancen sus valores culturales, mejoren sus capacidades socio-organizativas y apoyen la producción de alimentos para el auto-consumo con el fin de contribuir a su supervivencia, a su desarrollo autónomo y a su inclusión social.
- Mejorar con las autoridades y comunidades étnicas sus procesos y sus capacidades de organización y de gestión mediante acciones que fomenten sus espacios de participación, de toma de decisiones y sus liderazgos para contribuir al reconocimiento de su autonomía y a su inclusión social.

Territorios Étnicos con Bienestar

Tiempo de Ejecución: 8 meses

- ✓ Contratos de aporte suscritos desde finales del mes de noviembre de 2017 y que no exceden el 31 de Julio de 2018.
- ✓ Lo anterior, en razón a la Ley de Garantías y al tramite de Vigencias Futuras con el cual contó la modalidad para operar la vigencia 2018.

Cambiando el mundo de las familias colombianas

Instituto Colombiano de Bienestar Familiar ICBF © Todos los derechos reservados.





ACCIONES DIRECTAS DEL ICBF FRENTE A LA FAMILIA COMO SUJETOS COLECTIVOS TITULAR DE DERECHOS

Cambiando el mundo de las familias colombianas

Instituto Colombiano de Bienestar Familiar ICBF © Todos los derechos reservados.





MP: Mesa de atención y acompañamiento a las familias

Familias con Bienestar Para la Paz

Propósito : Se orienta a fortalecer con las familias y las comunidades capacidades para promover su desarrollo, fortalecer sus vínculos de cuidado mutuo y prevenir la violencia intrafamiliar y violencia de género.

Ampliar y fortalecer con las familias sus capacidades para cuidarse mutuamente y resolver problemas mediante metodologías de aprendizaje colaborativo que partan de los intereses, los saberes y los recursos de sus integrantes y faciliten la transformación de sus interacciones cotidianas.

Unidades móviles

Cambiando el mundo de las familias colombianas

Instituto Colombiano de Bienestar Familiar ICBF © Todos los derechos reservados.





MP Atención y acompañamiento a las familias

AMAS- ACCIONES MASIVAS DE ALTO IMPACTO SOCIAL

Contribuir a la promoción de los derechos de los niños, niñas y adolescentes y la prevención de sus vulneraciones, procurando siempre su protección integral; a través de ofertas lúdicas, artísticas, deportivas, productivas, culturales y/o comunicativas que les den voz y les permitan ser visibilizados como sujetos de derechos en la sociedad.

UNIDADES MOVILES

ATENCIÓN POR LAS UNIDADES MOVILES A FAMILIAS EN SITUACIÓN DE EMERGENCIA RESTABLECIMIENTO DE DERECHOS

OBJETIVO: Contribuir en la atención humanitaria de emergencia, mediante el acompañamiento psicosocial de manera diferencial a los niños, niñas y adolescentes y su grupo familiar en situación de emergencia por desplazamiento masivo en el marco del conflicto armado.



MP -ATENCIÓN Y ACOMPAÑAMIENTO A LAS FAMILIAS

ACCIONES INDIRECTAS DEL ICBF FRENTE A LAS FAMILIAS COMO SUJETOS COLECTIVOS DE DERECHOS

Cambiando el mundo de las familias colombianas

Instituto Colombiano de Bienestar Familiar ICBF © Todos los derechos reservados.



Programa de Promoción y Prevención para la Protección Integral de Niños, Niñas y Adolescentes – “Generaciones con Bienestar”

Promover la protección integral y proyectos de vida de los niños, las niñas y los adolescentes, a partir de su empoderamiento como sujetos de derechos y del fortalecimiento de la corresponsabilidad de la familia, la sociedad y el Estado, propiciando la consolidación de entornos protectores² para los niños, niñas y adolescentes

Fortalecer los proyectos de vida y **entornos protectores** de los niños, las niñas y los adolescentes que contribuyan con la garantía, prevención y protección de los derechos de ellos y ellas.



MP Atención y acompañamiento a las familias

ENTORNOS PROTECTORES

Contribuir a la promoción de los derechos de la infancia y la adolescencia, a la prevención de sus vulneraciones, al fortalecimiento de los vínculos de cuidado mutuo y la **promoción de la convivencia armónica entre padres, madres, cuidadores**, docentes, agentes educativos, niños, niñas y adolescentes buscando propiciar entornos protectores, consolidándose como agentes de transformación y desarrollo social

Por medio de espacios de reflexión e intercambio de saberes que les permitan **orientar las dinámicas familiares** y escolares propias en el marco de la protección integral de la infancia y la adolescencia y el fortalecimiento de las familias y las comunidades.

Cambiando el mundo de las familias colombianas

Instituto Colombiano de Bienestar Familiar ICBF © Todos los derechos reservados.



MP atención y acompañamiento a las familias

Unidades de Apoyo y Fortalecimiento a Familias – UNAFAs

Brindar atención a familias con niños, niñas y adolescentes con discapacidad mediante acciones de aprendizaje - educación, de facilitación y de gestión de redes que promuevan procesos de desarrollo familiar e inclusión social

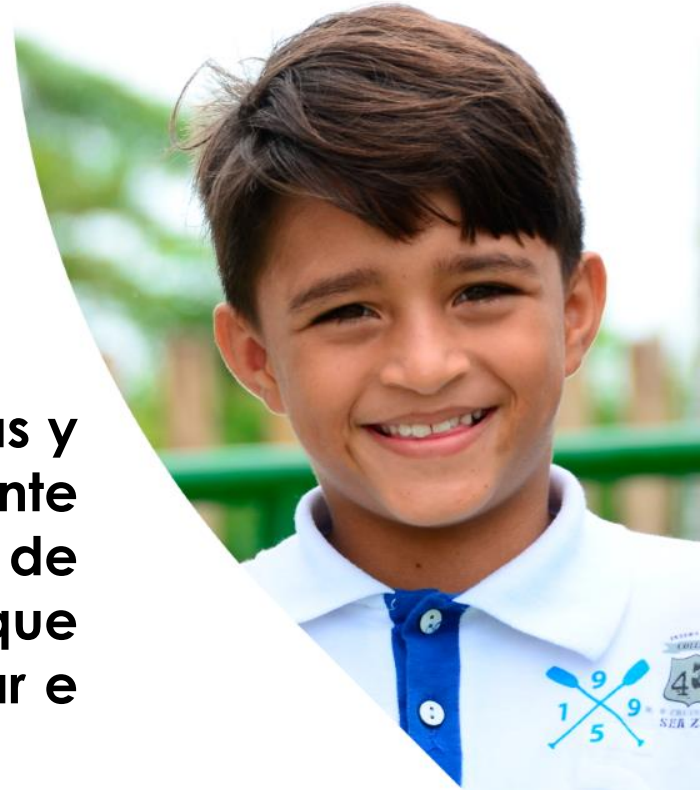

MP atención y acompañamiento a las familias

Unidades de Apoyo y Fortalecimiento a Familias – UNAFA Población Titular

Familias cuyos niños, niñas y adolescentes con discapacidad estén o hayan estado en hogar gestor, que habiendo estado vinculados a un proceso administrativo de restablecimiento de derechos fueron reintegrados a su medio familiar y/o familias con niños, niñas y adolescentes con discapacidad en situación de pobreza y vulnerabilidad conforme a la clasificación del SISBEN III.

Cambiando el mundo de las familias colombianas

Instituto Colombiano de Bienestar Familiar ICBF © Todos los derechos reservados.





SERVICIOS PARA LA ATENCION INTEGRAL A LA PRIMERA INFANCIA



Cambiando el mundo de las familias colombianas

Instituto Colombiano de Bienestar Familiar ICBF © Todos los derechos reservados.





MP atención y acompañamiento a las familias

PROPÓSITO

POTENCIAR CAPACIDADES INDIVIDUALES Y COLECTIVAS CON FAMILIAS EN SITUACIÓN DE VULNERABILIDAD, A TRAVÉS DE UNA INTERVENCIÓN PSICOSOCIAL QUE CONLLEVA ACCIONES DE APRENDIZAJE – EDUCACIÓN, DE FACILITACIÓN Y DE GESTIÓN DE REDES PARA FOMENTAR EL DESARROLLO FAMILIAR Y LA CONVIVENCIA ARMÓNICA.

Cambiando el mundo de las familias colombianas

Instituto Colombiano de Bienestar Familiar ICBF © Todos los derechos reservados.





PROTECCION

Liderar el diseño y desarrollo de planes programas proyectos y modalidades, asegurando actuaciones oportunas y con calidad, que restablezcan los derechos de los niños ,las niñas y los adolescentes en situación de inobservancia, amenaza o vulneración procedimiento para la atención por las unidades móviles a **familias en situación de emergencia** restablecimiento de derechos



MP ATENCION Y ACOMPAÑAMIENTO A LAS FAMILIAS



VINCÚLATE
al programa



¿Qué es un Hogar Sustituto?

El hogar sustituto es una modalidad de atención para el restablecimiento de derechos que consiste en "La ubicación del niño, la niña o el adolescente, en una familia que se compromete a brindarle el cuidado y atención necesarios en sustitución de la familia de origen" (Art. 59 de la Ley 1098 de 2006).

El hogar sustituto es una opción sustitutiva de la familia de origen, que privilegia la atención en un medio familiar, con el fin de proporcionar experiencias de vida en familia y formación de vínculos afectivos para los niños, niñas y adolescentes, con sus derechos inobservados, amenazados o vulnerados.



Cambiando el mundo de las familias colombianas

Instituto Colombiano de Bienestar Familiar ICBF © Todos los derechos reservados.





Retos del ICBF en el trabajo con las familias

- Hacer con las familias en su diversidad **entornos protectores y garantes de los derechos** de sus integrantes
- **Disminuir** los índices de violencia intrafamiliar – **Promover** la convivencia armónica
- Generar **cambios en los patrones culturales** que afianzan las relaciones de poder y dominación entre géneros y generaciones
- **Trabajar articuladamente** con diferentes instancias y actores en los territorios

Cambiando el mundo de las familias colombianas

Instituto Colombiano de Bienestar Familiar ICBF © Todos los derechos reservados.





MP Atención y acompañamiento a las familias

INVERSION FINANCIERA DEL ICBF PARA LA ATENCION Y ACOMPAÑAMIENTO A LAS FAMILIAS

Cambiando el mundo de las familias colombianas

Instituto Colombiano de Bienestar Familiar ICBF © Todos los derechos reservados.



Territorios Étnicos con Bienestar – Regional Atlántico

TERRITORIOS ÉTNICOS CON BIENESTAR VIGENCIA 2018 - DETALLE POR MUNICIPIO			
Regional	Municipio	Cantidad Familias	Presupuesto
ATLANTICO	BARRANQUILLA	100	\$ 75.050.000
ATLANTICO	LURUACO	70	\$ 55.195.000
ATLANTICO	MANATÍ	84	\$ 79.125.540
ATLANTICO	PUERTO COLOMBIA	30	\$ 28.500.000
Total		284	\$ 237.870.540

Cambiando el mundo de las familias colombianas

Instituto Colombiano de Bienestar Familiar ICBF © Todos los derechos reservados.



Familias con Bienestar para la Paz Regional Atlántico - Municipios



FAMILIAS CON BIENESTAR PARA LA PAZ VIGENCIA 2018 - DETALLE POR MUNICIPIO			
Regional	Municipio	Cantidad Familias	Presupuesto
ATLANTICO	BARANOA	120	\$ 108.159.840
ATLANTICO	BARRANQUILLA	480	\$ 432.639.360
ATLANTICO	CAMPO DE LA CRUZ	60	\$ 54.079.920
ATLANTICO	CANDELARIA	120	\$ 108.159.840
ATLANTICO	JUAN DE ACOSTA	120	\$ 108.159.840
ATLANTICO	MALAMBO	240	\$ 216.319.680
ATLANTICO	MANATÍ	120	\$ 108.159.840
ATLANTICO	PALMAR DE VARELA	120	\$ 108.159.840
ATLANTICO	POLONUEVO	120	\$ 108.159.840
ATLANTICO	PONEDERA	120	\$ 108.159.840
ATLANTICO	PUERTO COLOMBIA	120	\$ 108.159.840
ATLANTICO	REPELÓN	120	\$ 108.159.840
ATLANTICO	SABANALARGA	120	\$ 108.159.840
ATLANTICO	SANTA LUCÍA	120	\$ 108.159.840
ATLANTICO	SOLEDAD	240	\$ 216.319.680
ATLANTICO	SUAN	60	\$ 54.079.920
Total		2.400	\$ 2.163.196.800,00

Cambiando el mundo de las familias colombianas

Instituto Colombiano de Bienestar Familiar ICBF © Todos los derechos reservados.



**BIENESTAR
FAMILIAR**

MP Atención y acompañamiento a las familias

Dirección de Familias y Comunidades Regional Atlántico –2018

MODALIDAD	FAMIAS	PRESUPUESTO ICBF	CONTRATO	OPERADOR
UNafa	120	NACIONAL	1220	FUNDACION IDEAL
OFA	1.670	\$ 1.071.242.170	606	UNION TEMPORAL ENTORNOS DE PAZ

Cambiando el mundo de las familias colombianas
Instituto Colombiano de Bienestar Familiar ICBF © Todos los derechos reservados.



MP Atención y acompañamiento a las familias

Unidades de Apoyo y Fortalecimiento a Familias –UNAFAs Regional 2018

UNAFAs ATLANTICO 2018 - DETALLE POR MUNICIPIO			
REGIONAL	CENTRO ZONAL	MUNICIPIO	CANTIDAD DE FAMILIAS
ATLANTICO	HIPODROMO	SOLEDAD	26
ATLANTICO	CZ NORTE CENTRO HISTORICO	BARRANQUILLA	21
ATLANTICO	SUR ORIENTE	BARRANQUILLA	18
ATLANTICO	SUR OCCIDENTE	BARRANQUILLA	5
ATLANTICO	SABANALARGA	SABANALARGA	8
ATLANTICO	BARANOA	BARANOA	5
		GALAPA	7
TOTAL FAMILIAS			90

Cambiando el mundo de las familias colombianas

Instituto Colombiano de Bienestar Familiar ICBF © Todos los derechos reservados.



MP Atención y acompañamiento alas familias

INVERSION FINANCIERA DEL ICBF PARA LA ATENCION INDIRECTA A LAS FAMILIAS

POBLACION	COBERTURA	INVERSION
PRIMERA INFANCIA	1.162 cupos	\$1.516.566.405
NIÑEZ Y ADOLESCENCIA	120 cupos	\$46.083.450
HOGARES SUSTITUTOS	4 cupos (hasta abril) 2 a partir de mayo)	\$11.219.660
INSTITUCION	1	\$18.580.674



NUTRICION

Cambiando el mundo de las familias colombianas
Instituto Colombiano de Bienestar Familiar ICBF © Todos los derechos reservados.





BENEFICIOS DEL CONSUMO DE BIENESTARINA MÁS



Aumenta la Cantidad de **Calcio y Fósforo**, contribuye a la formación de huesos y dientes



Contiene **Zinc**, Mejor desarrollo y aumento de defensas contra enfermedades.



Aumenta la **Vitamina A**, Mejora la visión, la salud de huesos y piel



Contiene **Hierro** mejora la absorción para evitar anemias.



Incorpora ácidos grasos (**Omega 3**) Mejor desarrollo cerebral, de la visión y mejor salud cardiovascular



"Estamos cambiando el mundo"

Cambiando el mundo de las familias colombianas

Instituto Colombiano de Bienestar Familiar ICBF © Todos los derechos reservados.



BIENESTAR FAMILIAR



¿QUÉ ES LA BIENESTARINA MÁS ?



La Bienestarina MÁS es un Complemento Alimentario de Alto Valor Nutricional.

Producido y distribuido por el ICBF desde el año 1976 a la población vulnerable del país, a través de sus programas.

Es una mezcla de origen vegetal adicionada con leche en polvo entera, con vitaminas, ácidos grasos (omega 3,6,9) y minerales aminoquelados (como hierro y zinc) que aportan una mejor absorción de nutrientes.

Actualmente se produce en las plantas de Sabanagrande (Atlántico) y Cartago (Valle del Cauca).

"Estamos cambiando el mundo"





Cambiando el mundo de las familias colombianas

Instituto Colombiano de Bienestar Familiar ICBF © Todos los derechos reservados.



**BIENESTAR
FAMILIAR**

GRACIAS



GOBIERNO DE COLOMBIA



**BIENESTAR
FAMILIAR**

Cambiando el mundo de las familias colombianas

