



GOBIERNO DE COLOMBIA



BIENESTAR
FAMILIAR

Mesa Pública Centro Zonal Hipódromo Municipio de Soledad

Cambiando el mundo de las familias colombianas

Instituto Colombiano de Bienestar Familiar ICBF © Todos los derechos reservados.

PÚBLICA

AGENDA

16 Agosto del 2018

Registro de participantes	Tatiana Nieto – Dianny Garcia Ruiz
Himno Nacional e Himno de s o l e d a d	
Presentación del evento	Johan Cabrera
Instalación de la Mesa Pública	Roberto Carrillo
Presentación del ICBF – Video Institucional	Johan Cabrera
Centro Zonal Hipódromo : Generalidades, Estructura, Programas, Misión y Visión del ICBF	Roberto carrillo
Dinámica de integración	Alma Lozano – Natali Diaz
Protección	Alejandro Camargo
Como prevenir la violencia sexual	Alejandro Camargo
Ley 1146 de 2007: Prevención de la violencia sexual y atención integral de los niños, niñas y adolescentes	Ricardo Jimenez
Ruta de Atención a niños, niñas y adolescentes, victimas de violencia sexual	Ricardo Jiménez
Ruta de Actuaciones proceso Administrativo de Restablecimiento de Derechos	Ricardo Jiménez
Medidas de protección y modalidades de atención	Ricardo Jiménez
Estadísticas de solicitudes de restablecimiento de derecho	Roberto Carrillo
Canales de comunicación ICBF	Alejandro Camargo
Dinámica árbol del saber	Alma Lozano - Natali Diaz
Preguntas y respuestas	
Conclusiones y Evaluación	
Cierre	

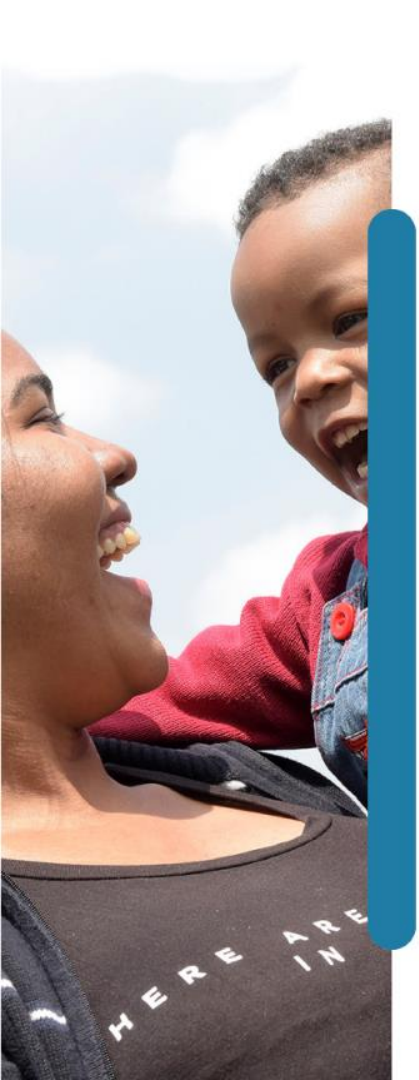

Misión

Trabajar con calidad y transparencia por el desarrollo y la protección integral de la primera infancia, la niñez, la adolescencia y el bienestar de las familias colombianas.

Visión

Cambiar el mundo de las nuevas generaciones y sus familias, siendo referente en estándares de calidad y contribuyendo a la construcción de una sociedad en paz, próspera y equitativa.

Cambiando el mundo de las familias colombianas

Instituto Colombiano de Bienestar Familiar ICBF © Todos los derechos reservados.



Centro Zonal Hipódromo

Dirección: Calle 26 Carrera 30 esquina Barrio Hipódromo, Soledad

Teléfono: 57(5) 385 30 84 Ext: 506003

Horario de Atención: Lunes a Viernes de 8:00 a.m. a 5:00 p.m. (Jornada Continua)

Coordinador: Roberto Carlos Carrillo Castro

Responsable de Servicios y Atención: Emilia de Jesús Dovale GómeZ

Municipios de influencia

Soledad-Malambo



Cambiando el mundo de las familias colombianas

Instituto Colombiano de Bienestar Familiar ICBF © Todos los derechos reservados.





GOBIERNO DE COLOMBIA



OFERTA INSTITUCIONAL

Cambiando el mundo de las familias colombianas

Instituto Colombiano de Bienestar Familiar ICBF © Todos los derechos reservados.

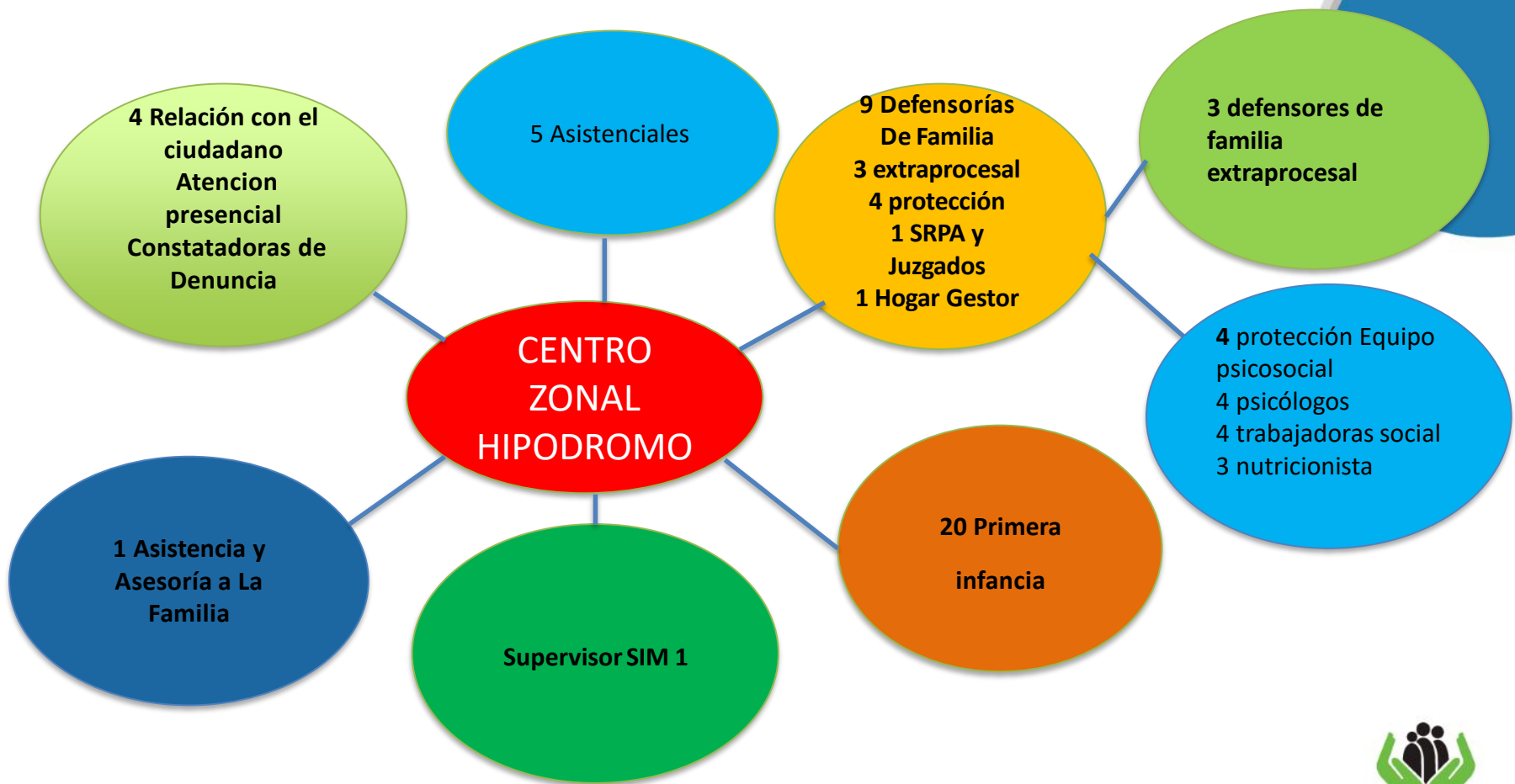

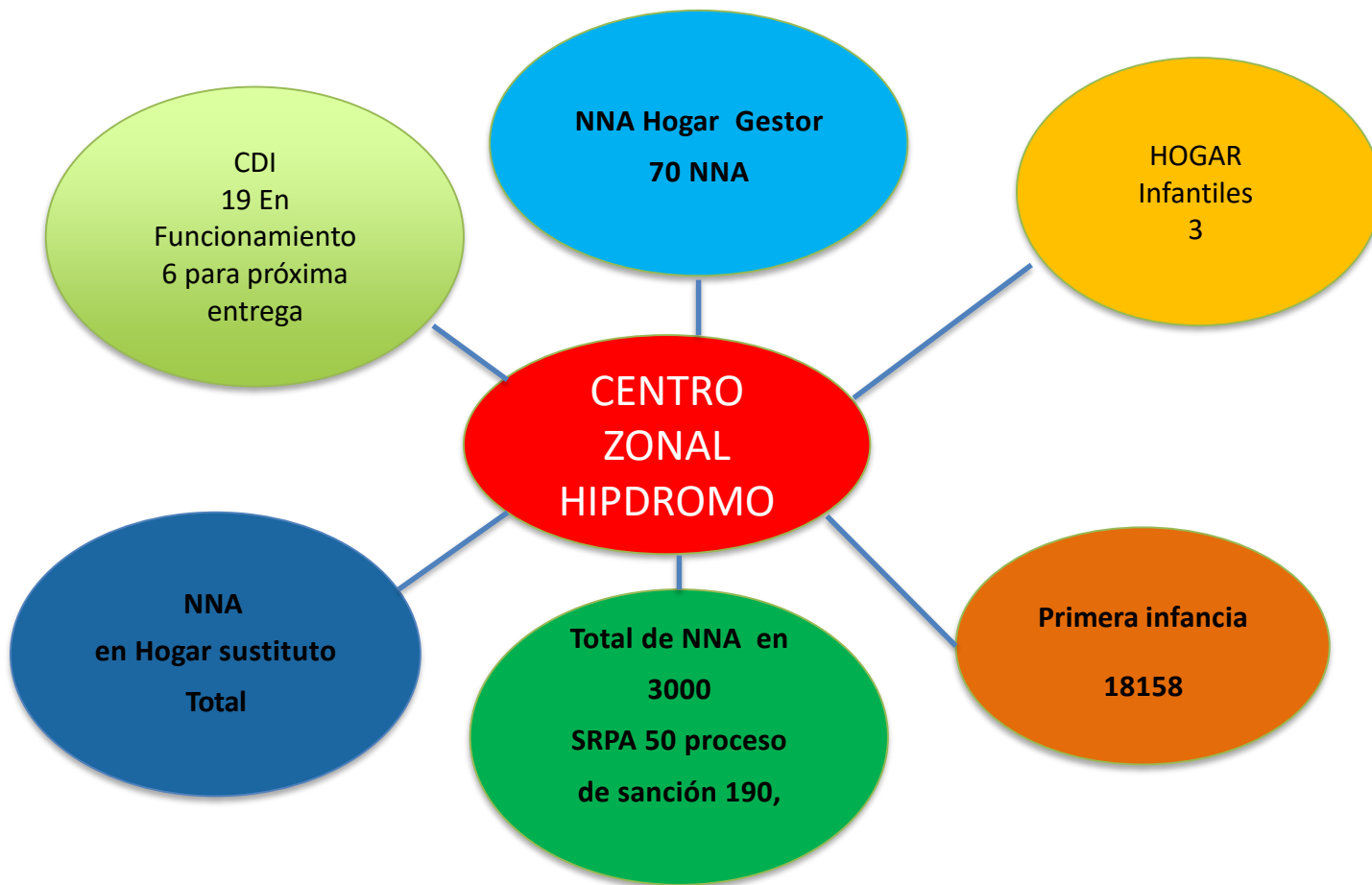

Organización regional

CZ NORTE CENTRO HISTÓRICO

Barranquilla: Norte Centro
Histórico - Riomar
Puerto Colombia

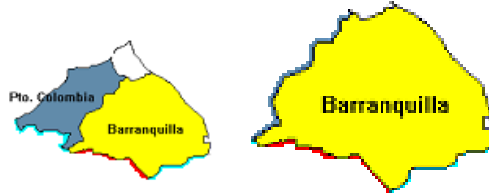

CZ SUROCCIDENTE

Barranquilla: Suroccidente - Metropolitana

CZ SURORIENTE

Barranquilla: Suroriente

CZ BARANOA

Baranoa
Galapa
Juan de Acosta
Piojó
Polonuevo
Tubará
Usiacurí

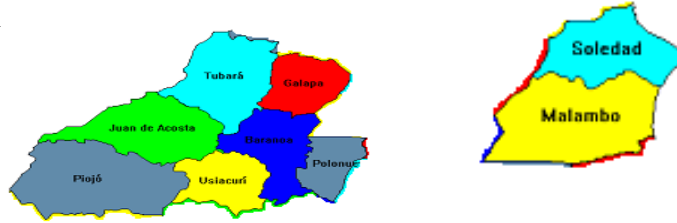

CZ HIPÓDROMO

Soledad
Malambo



CZ SABANALARGA

Candelaria
Luruaco
Manatí
Repelón
Sabanalarga



CZ SABANAGRANDE

Campo de la Cruz
Palmar de Varela
Ponedera
Sabanagrande
Santa Lucía
Santo Tomás
Suan



Cambiando el mundo de las familias colombianas

Instituto Colombiano de Bienestar Familiar ICBF © Todos los derechos reservados.





INSTITUTO COLOMBIANO DE BIENESTAR FAMILIAR
Dirección de Planeación y Control de Gestión

OFERTA PROGRAMÁTICA ICBF POR MUNICIPIO
Fuente: Metas Sociales y Financieras 2018

Director(a) Regional:	Mónica Patricia Lemus Rojano
Gobernador(a):	Eduardo Ignacio Verano De La Rosa
Alcalde(sa) Municipal	José Joao Herrera Iranzo

Regional:	ATLANTICO
Municipio ⁽¹⁾ :	SOLEDAD

OFERTA PROGRAMÁTICA ICBF 2018								
Cifras poblacionales	Primera Infancia (0 - 5 años)	Niñez y Adolescencia (6 - 17 años)	Total población	TOTAL	Total Proyección	Total Atención		
Proyección de población 2018 - DANE	71.607	142.004	666.247	Unidades:	660	659		
Población Sisbén III Activos - abril 2018	31.853	89.518	420.456	Cupos:	13.824	14.676		
				PPTO asignado: (Mill)	\$20.501			
Proyecto Misional	Subproyecto /Programa - Modalidad	Programación Vigente ⁽²⁾			Atención			
		Unidades ⁽³⁾	Cupos	PPTO asignado (Mill)	Unidades ⁽³⁾	Cupos		
Primera Infancia	Total Primera Infancia (0 a 5 años)			551	12.775	\$19.128	550	12.762
	Modalidad Integral	ATENCIÓN PROPIA E INTERCULTURAL		-	-	\$0	-	-
		CDI CON ARRIENDO - INSTITUCIONAL INTEGRAL		6	1.629	\$3.105	6	1.629
		CDI SIN ARRIENDO - INSTITUCIONAL INTEGRAL		8	1.917	\$3.411	8	1.917
		DESARROLLO INFANTIL EN MEDIO FAMILIAR CON ARRIENDO - FAMILIAR		45	2.522	\$3.399	45	2.522
		DESARROLLO INFANTIL EN MEDIO FAMILIAR SIN ARRIENDO - FAMILIAR		-	-	\$0	-	-
		HCB INTEGRAL -COMUNITARIO		321	4.173	\$6.216	321	4.173
		HOGARES EMPRESARIALES - INSTITUCIONAL		-	-	\$0	-	-
		HOGARES INFANTILES - INSTITUCIONAL		3	350	\$666	3	350
		HOGARES MÚLTIPLES - INSTITUCIONAL		-	-	\$0	-	-
		JARDINES SOCIALES - INSTITUCIONAL		-	-	\$0	-	-
		NIÑOS HASTA LOS 3 AÑOS EN ESTABLECIMIENTOS DE RECLUSIÓN A MUJERES		-	-	\$0	-	-
		SERVICIO ESPECIAL PARA LA PRIMERA INFANCIA - INSTITUCIONAL		-	-	\$0	-	-
		SERVICIO ESPECIAL PARA LA PRIMERA INFANCIA - FAMILIAR		-	-	\$0	-	-
		SERVICIO ESPECIAL PARA LA PRIMERA INFANCIA - COMUNITARIO		-	-	\$0	-	-
		SERVICIO ESPECIAL PARA LA PRIMERA INFANCIA - ATENCIÓN PROPIA E INTERCULTURAL		-	-	\$0	-	-
		SERVICIO ESPECIAL PARA LA PRIMERA INFANCIA - GRADO TRANSICIÓN		-	-	\$0	-	-
			Total Atención integral		383	10.591	\$16.796	383

Modalidad Tradicional Comunitario	HCB AGRUPADOS -INSTITUCIONAL	-	-	\$0	-	-
	HCB FAMI-FAMILIAR	168	2.184	\$2.332	167	2.171
	HCB TRADICIONAL- COMUNITARIO	-	-	\$0	-	-
	Total Atención Tradicional Comunitario	168	2.184	\$2.332	167	2.171

Niñez y Adolescencia	Total Niñez y Adolescencia (6 a 17 años)		8	300	\$60	8	300
	Promoción y prevención para la protección integral de NNA	GENERACIONES CON BIENESTAR	6	160	\$48	6	160
		GENERACIONES RURALES CON BIENESTAR	-	-	\$0	-	-
		GENERACIONES ÉTNICAS CON BIENESTAR	-	-	\$0	-	-
		GENERACIONES CON BIENESTAR - OTRAS FORMAS DE ATENCIÓN	-	-	\$0	-	-
	Promoción y prevención para la protección integral de NNA - APD	GENERACIONES CON BIENESTAR PARA LA ATENCION Y REPARACION INTEGRAL A LAS VICTIMAS	2	40	\$12	2	40
		GENERACIONES CON BIENESTAR PARA LA ATENCION Y REPARACION INTEGRAL A LAS VICTIMAS ÉTNICOS	-	-	\$0	-	-
		GENERACIONES CON BIENESTAR PARA LA ATENCION Y REPARACION INTEGRAL A LAS VICTIMAS RURALES	-	-	\$0	-	-
	Estrategias	ACCIONES PARA LA PREVENCIÓN DE EMBARAZO ADOLESCENTE	-	-	\$0	-	-
		ACCIONES MASIVAS DE ALTO IMPACTO SOCIAL - AMAS	-	100	\$0	-	100
		ESTRATEGIA CONSTRUYENDO JUNTOS ENTORNOS PROTECTORES	-	-	\$0	-	-

Nutrición	Total Nutrición		1	344	\$112	1	344
	Atención y prevención a la desnutrición	CENTROS DE RECUPERACIÓN NUTRICIONAL PARA LA PRIMERA INFANCIA	-	-	\$0	-	-
		MODALIDAD MIL DÍAS PARA CAMBIAR EL MUNDO	-	48	\$112	-	48
		SERVICIO COMPLEMENTARIO PARA LAS NIÑAS Y NIÑOS A RIESGO Y CON DESNUTRICION AGUDA EN LA PRIMERA INFANCIA	-	-	\$0	-	-
	Otras acciones de apoyo alimentario	MATERNAL INFANTIL	-	-	\$0	-	-
ALIMENTOS DE ALTO VALOR NUTRICIONAL POR CONVENIOS O CONTRATOS DE APOORTE		1	296	\$0	1	296	

Familias y Comunidades	Total Familias y Comunidades		-	240	\$216	-	266
	Familias para la paz	FAMILIAS CON BIENESTAR PARA LA PAZ	-	240	\$216	-	240
		UNIDADES DE APOYO Y FORTALECIMIENTO A FAMILIAS - UNAFAS	-	-	\$0	-	26
		OTRAS FORMAS DE ATENCIÓN	-	-	\$0	-	-
	Comunidades étnicas y rurales	TERRITORIOS ÉTNICOS CON BIENESTAR	-	-	\$0	-	-
COMUNIDADES RURALES		-	-	\$0	-	-	
Protección	Total Protección		100	165	\$985	100	1.004
	APOYO Y FORTALECIMIENTO A LA FAMILIA		-	-	\$0	-	-
	RESTABLECIMIENTO EN LA ADMINISTRACION DE JUSTICIA		-	-	\$0	-	-
	UBICACION INICIAL		-	-	\$0	-	-
	UNIDADES MOVILES (4)		-	-	\$0	-	844
	VICTIMA DE CONFLICTO ARMADO		-	-	\$0	-	-
VULNERABILIDAD O ADOPTABILIDAD		100	165	\$985	100	160	

1. Por ubicación geográfica el Municipio de Cubará es atendido por Arauca, los Municipios de Santa Rosa y Pamonte comparten la atención entre los Departamentos de Putumayo y Cauca.

2. La cobertura programada puede variar de acuerdo a las necesidades propias del territorio.

3. Unidad de servicio: Lugar físico donde se desarrollan los componentes asociados al servicio. Para algunos servicios es equivalente al equipo humano encargado de desarrollar el servicio, tanto en espacio aportados por la comunidad como en la casa del beneficiario.

4. El servicio opera por demanda, su objetivo es adelantar las acciones necesarias para el restablecimiento y goce efectivo de los derechos y la contribución a la reparación integral de los NNA víctimas del desplazamiento forzado y otros hechos victimizantes.

Dinámica de integración



GOBIERNO DE COLOMBIA



BIENESTAR
FAMILIAR

PROTECCION

Cambiando el mundo de las familias colombianas

Instituto Colombiano de Bienestar Familiar ICBF © Todos los derechos reservados.

Protección de Niños, Niñas y Adolescentes
CÓMO PREVENIR

ENSEÑE A SU HIJA (O) SOBRE SU CUERPO Y EL CUIDADO DE SU CUERPO.

Es importante que sus hijos (as) conozcan su cuerpo, sus partes, incluyendo sus partes íntimas, llamarlas por su nombre y la manera correcta de cuidarlo.

ORIENTE A SU HIJO ACERCA DEL RESPETO DE SI MISMO Y LOS DEMÁS

Sus hijos aprenden a través del ejemplo, muéstreles respeto por su cuerpo y enséñele a tenerlo por el de los demás.

**COMUNÍQUESE ADECUADAMENTE CON SU HIJO
– ESTABLEZCA CONFIANZA**

Protección de Niños, Niñas y Adolescentes

CÓMO PREVENIR

• **CONOZCA LOS HECHOS**

Los padres somos los responsables de nuestros hijos y somos los que debemos estar en alerta para evitar que pueda darse una situación de abuso. Una tercera parte de las víctimas son abusados por miembros de su familia y esto significa que el riesgo principal proviene de las personas más cercanas. Los abusadores suelen tratar de establecer una relación de confianza con los padres de las víctimas y debemos tener en cuenta que **CUALQUIERA PUEDE** serlo.

• **REDUZCA LOS RIESGOS**

El abuso infantil ocurre cuando un adulto está a solas con el niño. Debemos tratar de conocer a la persona con quien se queda e intentar que puedan ser observados por otras personas. Internet es una gran puerta de entrada para los abusadores, debemos supervisar el uso que puedan hacer nuestros hijos de la red.

Protección de Niños, Niñas y Adolescentes

COMO PREVENIR

HABLE SOBRE EL TEMA

Los niños suelen mantener el abuso en secreto. Los abusadores manipulan y confunden a los niños para que crean que la culpa es de ellos o que lo que están haciendo es algo normal o un juego, pueden amenazar al niño o incluso amenazarle con hacer daño a otras personas de su familia. Hablar con los niños sobre el abuso, adaptando nuestro diálogo a su edad puede hacer que se elimine la barrera del silencio.

MANTÉNGASE ALERTA

Debemos valorar con detenimiento las señales físicas como irritación, inflamación o sarpullido en los genitales, infecciones de vías urinarias, etc. y otros problemas como dolor abdominal o de cabeza fruto de la ansiedad.

De manera más habitual surgen problemas emocionales o del comportamiento tales como retraimiento o depresión, exceso de autoexigencia, rabia y rebeldía inexplicables, etc.

Un comportamiento y lenguaje abiertamente sexual y atípico para la edad pueden ser también signos de alarma.

Protección de Niños, Niñas y Adolescentes

Violencia Sexual

Ley 1146 de 2007 “La violencia sexual contra niños, niñas y adolescentes comprende todo acto o comportamiento de tipo sexual ejercido sobre ellos, utilizando la fuerza o cualquier forma de coerción física, psicológica o emocional, aprovechando sus condiciones de indefensión, desigualdad y las relaciones de poder existentes entre víctima y agresor”.

Protección de Niños, Niñas y Adolescentes COMITÉ INTERINSTITUCIONAL

LEY 1146 DE 2007

ARTÍCULO 4o. DE LOS ENTES TERRITORIALES.

En los entes territoriales tanto departamentales, como distritales y municipales, se constituirán bajo la coordinación de las Secretarías de Salud y el Instituto Colombiano de Bienestar Familiar a través de sus Regionales, Comités Interinstitucionales Consultivos para la Prevención de la Violencia Sexual y Atención Integral de los Niños, Niñas y Adolescentes Víctimas del Abuso Sexual, según sea su competencia.

PARÁGRAFO 1o. En los entes territoriales, el Comité estará integrado además por un representante del Ministerio Público, una (1) Comisaría de Familia, el Juez de Familia del lugar y en su defecto, el Juez Municipal o el Juez Promiscuo Municipal. PARÁGRAFO 2o. El Comité rendirá informes semestrales y presentará propuestas de políticas y programas ante el Subcomité de Infancia y Familia del Consejo de Política Social correspondiente

Protección de Niños, Niñas y Adolescentes
COMITÉ INTERINSTITUCIONAL

LEY 1146 DE 2007

**COMITÉ INTERINSTITUCIONAL CONSULTIVO PARA LA PREVENCIÓN DE LA
VIOLENCIA SEXUAL Y ATENCIÓN INTEGRAL DE LOS NIÑOS, NIÑAS Y
ADOLESCENTES VÍCTIMAS DE ABUSO SEXUAL**

Artículo 1° Establecido la presente ley la cual tiene por objeto la prevención de violencia sexual y atención integral de los niños, niñas y adolescentes víctimas de abuso sexual.

Protección de Niños, Niñas y Adolescentes

COMITÉ INTERINSTITUCIONAL

LEY 1146 DE 2007

ARTÍCULO 5o. FUNCIONES DEL COMITÉ INTERINSTITUCIONAL CONSULTIVO PARA LA PREVENCIÓN DE LA VIOLENCIA SEXUAL Y ATENCIÓN INTEGRAL DE LOS NIÑOS, NIÑAS Y ADOLESCENTES VÍCTIMAS DEL ABUSO SEXUAL.

El Comité tendrá las siguientes funciones:

1. Actuar como órgano consultor y asesor, encargado de formular políticas y programas de las entidades responsables y relacionadas con la prevención de la violencia sexual y la atención integral del abuso sexual de niños, niñas y adolescentes.
2. 2. Evaluar semestralmente la situación del abuso sexual a niños, niñas y adolescentes, en el territorio nacional, a fin de realizar un diagnóstico claro del problema.
3. Recomendar la adopción de medidas que permitan la coordinación interinstitucional e intersectorial, con el fin de garantizar la detección, la prevención de la violencia sexual en todos los niveles y la atención integral de los niños, niñas y adolescentes abusados sexualmente.

Protección de Niños, Niñas y Adolescentes

Tipos de Violencia Sexual

La violencia sexual se presenta de muchas formas, todas con graves consecuencias. Por eso es importante que reconozcamos sus diferentes manifestaciones:

Abuso sexual: El niño, niña o adolescente es tocado (a), acariciado (a) o besado (a) indebidamente o involucra aprovechamiento por la edad, condición de discapacidad o incapacidad preexistente.

Violación o asalto sexual: Acceso carnal violento (el victimario (a) utiliza la violencia física, fuerza o amenaza).

Explotación sexual: El niño, niña o adolescente es utilizado con fines sexuales por otra persona, recibiendo la víctima o un tercero (a) pago en dinero o especie.

Trata con fines de explotación sexual: El niño, niña o adolescente es desarraigado(a) del lugar donde vive y explotado (a) sexualmente.

Violencia sexual en conflicto armado: Actos de violencia sexual que se cometen contra niños, niñas y adolescentes en el marco del conflicto armado.



Ruta de Atención a Niños, Niñas y Adolescentes Víctimas de Violencia Sexual

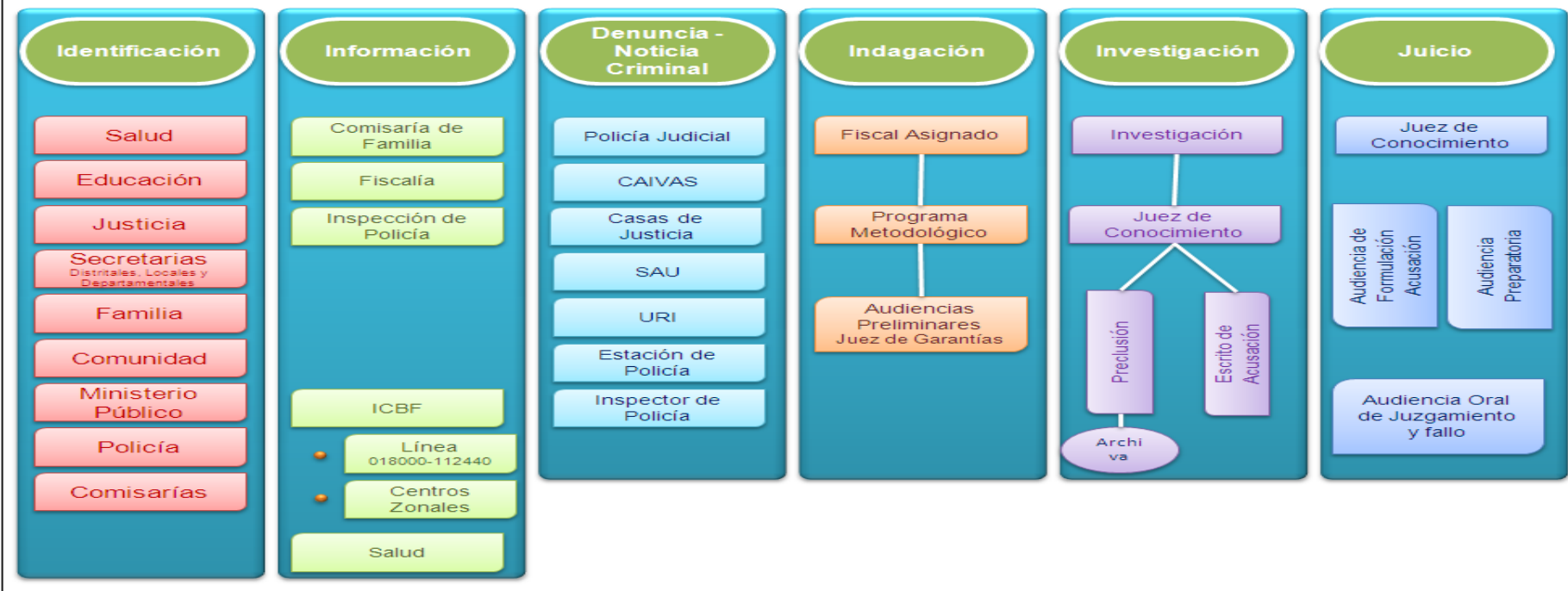

RUTA DE ATENCION PROCESO ADMINISTRATIVO DE DERECHOS

Cambiando el mundo de las familias colombianas

Instituto Colombiano de Bienestar Familiar ICBF © Todos los derechos reservados.



Aprobada por Resolución No 1526 de Febrero del 2016 Modificada por Resolución No 7547 de Julio de 2016

FASE I. RECEPCIÓN DEL CASO

Etapa 1: Actuaciones del equipo de atención al ciudadano de ICBF

O de quien haga sus veces en las Comisarías de Familia

Etapa 2: Actuaciones de la Autoridad Administrativa

- Creación del beneficiario
- Verificación del estado de cumplimiento de derechos
- Intervención en Crisis
- Conceptos sobre el estado de cumplimiento de derechos

Aprobada por Resolución No 1526 de Febrero del 2016 Modificada por Resolución No 7547 de Julio de 2016

FASE II. TRAMITE A SEGUIR

Proceso Administrativo de Restablecimiento de Derechos

Proceso Administrativo de derecho

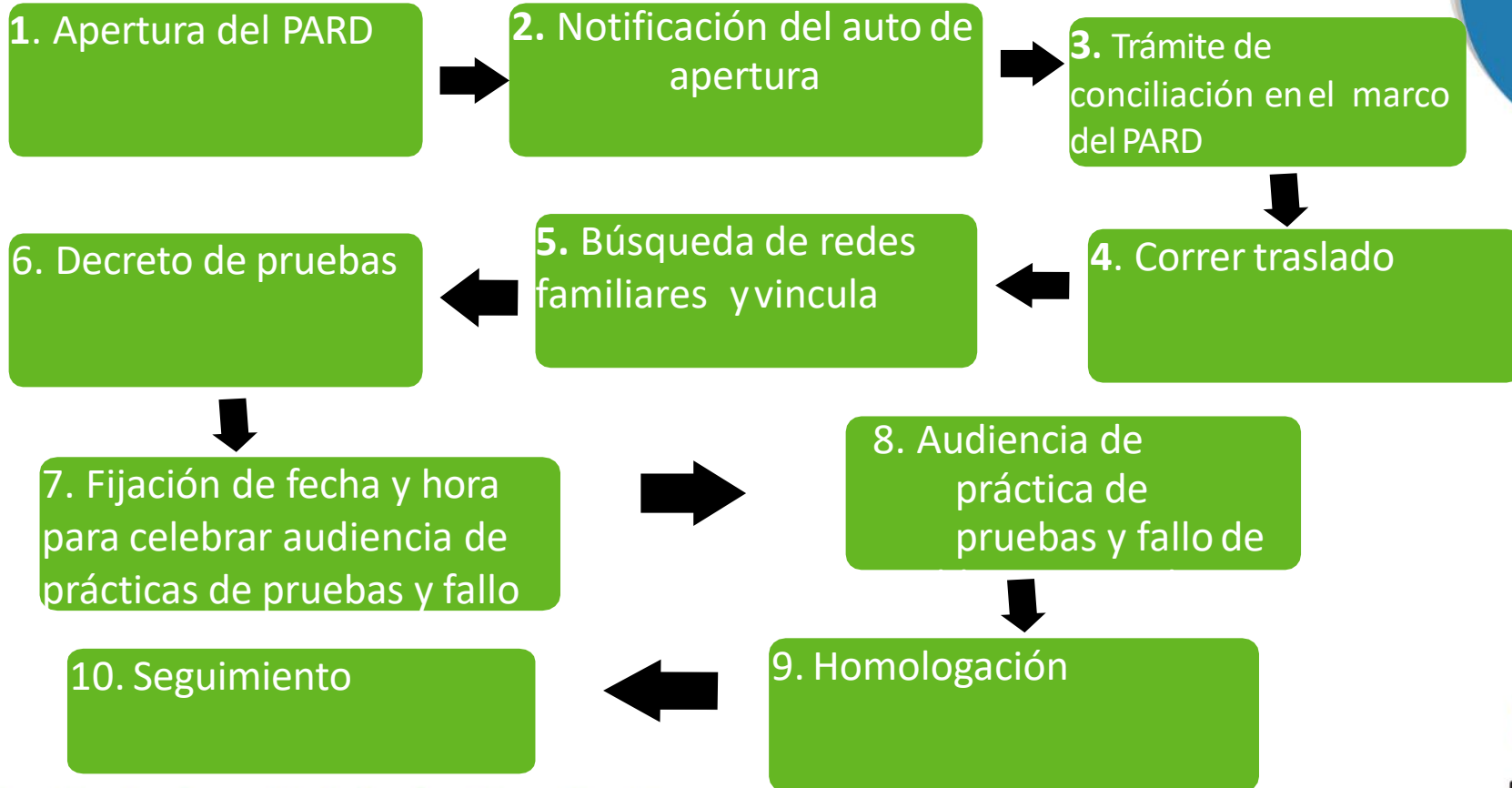

Modalidad de Atención

Son las formas en las que se presta un servicio de protección integral. Se caracterizan por el grupo poblacional de atención previamente definido, por las condiciones técnicas específicas requeridas para desarrollar el proceso de atención y cumplir con el objetivo de la Medida de Restablecimiento de Derechos decretada a favor del niño, niña o adolescente en función de su interés superior.

El ICBF cuenta con las siguientes Modalidades de Atención para el restablecimiento de derechos de los niños, niñas y adolescentes:

❖ **En su Medio Familiar**

❖ **Hogar Gestor**

❖ **Medio Familiar Hogar Sustituto:** Operador ONG CEDESOCIAL (vulnerabilidad y discapacidad).

❖ **Instituciones:** Víctor Tamayo, Reencontrarse y Hogar Santa Elena.

❖ **Atención Especializada:** CAIVAS y CESPA



Canales de comunicación

- ✓ **Página web:** www.icbf.gov.co
- ✓ **Correo electrónico:** atencionalciudadano@icbf.gov.co
- ✓ **Línea 141**
- ✓ **Tweets a través de @ICBFColombia**
- ✓ **Atención presencial en la Sede Regional, Centro Zonales**

En el correo anticorrupcion@icbf.gov.co también puedes denunciar la corrupción.



DINAMICA ARBOL DEL SABER

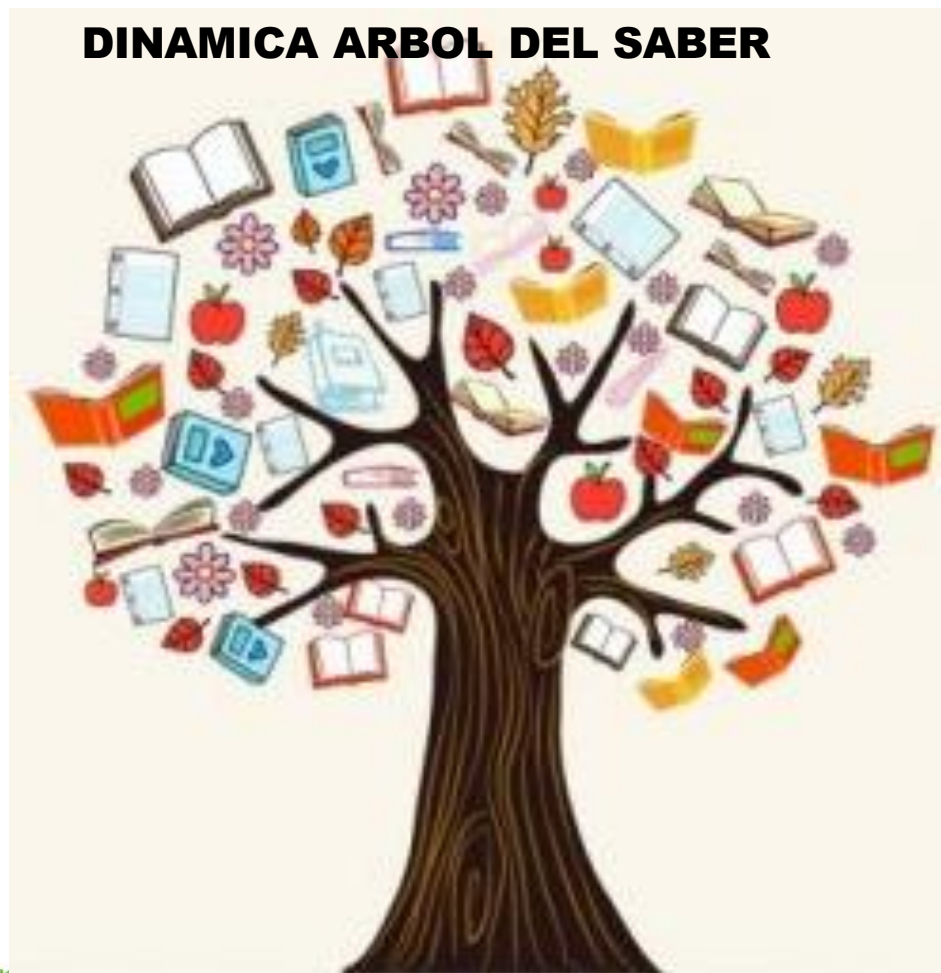

Cambiando el mundo de las familias

Instituto Colombiano de Bienestar Familiar ICBF © Todos los derechos reservados.





GOBIERNO DE COLOMBIA



Cambiando el mundo de las familias colombianas