A collection of colorful cartoon children with freckles, some upside down, on a green background. The children are drawn in a simple, friendly style with large heads and small bodies.

REPUBLICA DE COLOMBIA  
INSTITUTO COLOMBIANO DE BIENESTAR FAMILIAR  
CECILIA DE LA FUENTE DE LLERAS  
REGIONAL MAGDALENA  
CENTRO ZONAL SANTA ANA

PRIMERA INFANCIA



Instituto Colombiano  
de Bienestar Familiar  
Cecilia de la Fuente de Lleras



*"Estamos cambiando el mundo"*

# MESA PUBLICA CZ SANTA ANA



- FECHA : AGOSTO 22 DEL 2017
- RESPONSABLES:  
COORDINADORA DEL CENTRO  
ZONAL –EQUIPO DE PRIMERA  
INFANCIA-REFERENTE ZONAL  
DEL SISTEMA NACIONAL DE  
BIENESTAR FAMILIAR



*"Estamos cambiando el mundo"*

# AGENDA



1. Contexto político – Política De 0 a Siempre
2. Apuesta política y estratégica del ICBF
3. Portafolio de servicios y recursos por modalidad de atención
4. Prestación del servicios días de atención

# DEFINICIÓN ICBF



El Instituto Colombiano de Bienestar Familiar - ICBF, es la entidad del estado colombiano que trabaja por la prevención y protección integral de la primera infancia, la niñez, la adolescencia y el bienestar de las familias en Colombia, brindando atención especialmente a aquellos en condiciones de amenaza, inobservancia o vulneración de sus derechos, llegando a más de 8 millones de colombianos con sus programas, estrategias y servicios de atención con 33 sedes regionales y 209 centros zonales en todo el país.

Es un establecimiento público descentralizado, con personería jurídica, autonomía administrativa y patrimonio propio; adscrito al Departamento para la Prosperidad Social, con domicilio principal en la ciudad de Bogotá.

Creado con la Ley 75 de 1968. Ente rector del Sistema Nacional de Bienestar Familiar.



*"Estamos cambiando el mundo"*

# MISIÓN



Trabajar con **calidad** y **transparencia** por el desarrollo y protección integral de la primera infancia, la niñez la adolescencia y el bienestar de las familias Colombianas.



*"Estamos cambiando el mundo"*



**Cambiar el mundo** de las nuevas generaciones y sus familias, siendo referente en estándares de calidad y contribuyendo a la construcción de una sociedad en paz, prospera y equitativa.

# OBJETIVOS ESTRATÉGICOS



Ampliar cobertura y mejorar calidad en la atención integral a la primera infancia.

Promover los derechos de los niños, niñas y adolescentes y prevenir los riesgos o amenazas de vulneración de los mismos.

Fortalecer con las familias y comunidades las capacidades para promover su desarrollo, fortalecer sus vínculos de cuidado mutuo y prevenir la violencia intrafamiliar y de género.

Promover la seguridad alimentaria y nutricional en el desarrollo de la primera infancia de los niños, niñas, adolescentes y la familia.

Garantizar la protección integral de los niños, niñas y adolescentes en coordinación con las instancias del Sistema Nacional de Bienestar Familiar.

Lograr una adecuada y eficiencia gestión institucional a través de la articulación entre servidores, áreas y niveles territoriales; el apoyo administrativo a los procesos misionales, la apropiación de una cultura de la evaluación y la optimización del uso de los recursos.



*"Estamos cambiando el mundo"*



**“POR LA CUAL SE ESTABLECE LA POLÍTICA DE ESTADO PARA EL DESARROLLO INTEGRAL DE LA PRIMERA INFANCIA DE CERO A SIEMPRE Y SE DICTAN OTRAS DISPOSICIONES”**

de cero  
a Siempre

ATENCIÓN INTEGRAL A LA PRIMERA INFANCIA



# ¿QUÉ ES ATENCIÓN INTEGRAL?



Pertinente

## Atención integral (en el marco la Ley 1804 de 2016)

Flexible

Es el conjunto de acciones intersectoriales, intencionadas, relacionales y efectivas encaminadas a asegurar que en cada uno de los entornos en los que transcurre la vida de los niños y niñas, existan las condiciones humanas, sociales y materiales para garantizar la promoción y potenciación de su desarrollo. Estas acciones son planificadas, continuas y permanentes. Involucran aspectos de carácter técnico, político, programático, financiero y social, y deben darse en los ámbitos nacional y territorial.

Diferencial

Continua

Complementaria

*"Estamos cambiando el mundo"*

# COORDINACIÓN INTERSECTORIAL



BIENESTAR FAMILIAR

## Integración Comisión Intersectorial para la Atención Integral de la Primera Infancia . Artículo 11

Presidente y  
coordina



Presidencia de la República



MinSalud

Ministerio de Salud  
y Protección Social

Delegado del nivel directivo  
Delegado del DAPRE  
Delegado del Presidente



DNP  
DEPARTAMENTO NACIONAL DE PLANEACIÓN



DPS  
DEPARTAMENTO PARA LA PROGRESIÓN SOCIAL



BIENESTAR FAMILIAR

viceministro



MinCultura

Ministerio de Cultura



MinEducación

Ministerio de Educación Nacional

### Nuevos miembros



coldeportes



Unidad para la Atención  
y Reparación Integral  
a las Víctimas



MinVivienda

Ministerio de Vivienda

Viceministro  
de Agua y Saneamiento

entidad que ejerza la rectoría de la seguridad  
alimentaria en el país

"Estamos cambiando el mundo"

# ENFOQUE DE DERECHOS: LAS REALIZACIONES



1. Cuenta con un padre, una madre o cuidadores principales que le acogen y ponen en práctica pautas de crianza que favorecen su desarrollo integral.
2. Vive y disfruta del nivel más alto posible de salud.
3. Se encuentra en estado nutricional adecuado.
4. Crece en ambientes que favorecen su desarrollo.
5. Construye su identidad.
6. Expresa sus sentimientos, ideas y opiniones en sus escenarios cotidianos y éstas son tenidas en cuenta.
7. Crece en un contexto que promociona sus derechos y actúa ante la exposición a situaciones de riesgo o vulneración.

## Escenarios en los cuales se desarrollan los niños y las niñas

La Familia

La institucionalidad

Espacios públicos

*"Estamos cambiando el mundo"*

# GESTIÓN DE LA ESTRATEGIA: RUTA INTEGRAL DE ATENCIONES (RIA)



Preconcepción	Gestación al parto	Nacimiento a 1 mes	2-5 Meses	6-11 Meses	1 Año	2 Años	3 Años	4 Años	5 Años

Referente orientador que permite ordenar, dar pertinencia y consistencia a las atenciones dirigidas a los niños y niñas en la primera infancia.



*"Estamos cambiando el mundo"*

# ¿CUÁL ES EL ROL DE ICBF EN EL MARCO DE LA ESTRATEGIA?



## Rol del ICBF

1. Coordinar la oferta de servicios de educación inicial en el marco de una atención integral para niños y niñas menores de 5 años.
2. Formación y acompañamiento a familias y cuidadores con niños y niñas en la primera infancia
3. Seguimiento, prevención de la inobservancia y restitución de los derechos de los niños y niñas en la primera infancia



**C.D.I Cristo Rey**



# MODALIDADES DE ATENCIÓN



## ¿De donde partimos?

### MODALIDADES ICBF

#### INSTITUCIONALES

- Hogares Infantiles
- Lactantes y Preescolares
- Jardines Sociales
- Hogares Múltiples
- Hogares Agrupados
- Hogares empresariales
- Jardines Comunitarios
- Institucional PAIPI

#### FAMILIARES

- Hogares Comunitarios FAMI
- Familiar PAIPI

#### HOGARES COMUNITARIOS TRD.

- Familiares y agrupados

Tránsito y  
cualificación



## ¿Hacia donde vamos?

### MODALIDADES 0 A SIEMPRE

Modalidad Institucional

Modalidad Familiar

Modalidad Comunitaria

*"Estamos cambiando el mundo"*

# MODALIDADES INSTITUCIONALES



**Tipos de modalidad:** CDI, Jardines Sociales, Hogares Infantiles, Lactantes y preescolar, Múltiples y Empresariales.

## ¿A quien atiende?

- Atención a niños y niñas entre los 6 meses y hasta menores de 5 años cuyas familias requieren apoyo en su cuidado diario, por diversas razones.
- Prioriza el acceso a niños y niñas desde los 2 hasta menores de 5 años que requieren fortalecer sus proceso de socialización.

## ¿Cómo operan estas modalidades?

- Prioritariamente en zonas urbanas, en espacios especializados, durante 5 días a la semana en jornada de 8 horas diarias.

# CDI INSTITUCIONAL



CDI - INSTITUCIONAL INTEGRAL	Nº UNIDADES	TOTAL CUPOS
INFANCIA FELIZ- SAN ZENON	1	85
INFANCIA FELIZ- PEÑONCITO	1	115

Total cupos CDI modalidad Institucional 200



*"Estamos cambiando el mundo"*



# MODALIDADES FAMILIARES



## **Tipos de modalidad:** Desarrollo Infantil en Medio Familiar

### **¿A quien atiende?**

- Atención a mujeres gestantes, niños y niñas menores de 2 años cuyas familias y cuidadores requieren apoyo para fortalecer sus procesos de cuidado y crianza en el hogar. En las zonas rurales y barrios vulnerables y de difícil acceso, en donde solo se brinde este servicio, la atención de los niños y niñas se extiende hasta los 5 años.
- Prioriza el acceso a niños y niñas menores de 2 años que requieren fortalecer el vínculo afectivo con sus familias y cuidadores.

### **¿Cómo operan estas modalidades?**

- Encuentros educativos grupales con las mujeres gestantes, los niños, niñas y sus cuidadores en las Unidades de Servicio.
- Encuentros con las familias en el hogar.



# DESARROLLO INFANTIL EN MEDIO FAMILIAR



DESARROLLO INFANTIL EN MEDIO FAMILIAR	TOTAL CUPOS
<b>ASOCIACIÓN DE TRABAJADORES COMUNITARIO DE PLATO-ASOTRACP</b>	<b>300</b>



*"Estamos cambiando el mundo"*



**Tipos de modalidad:** tradicionales familiares y agrupados

## ¿A quien atiende?

- Atención a niños y niñas entre los 6 meses y hasta menores de 5 años cuyas familias requieren apoyo en su cuidado diario, por diversas razones como la inserción al mercado laboral.
- Prioriza el acceso a niños y niñas desde los 2 hasta menores de 5 años que requieren fortalecer sus proceso de socialización.

## ¿Cómo operan estas modalidades?

- Oferta más desconcentrada que la institucional y cercana a las familias
- Funcionan mediante contratos de trabajo a docentes (MC) celebrados con las EAS, garantizando el cuidado de los niños y niñas .

# HOGARES COMUNITARIOS



MODALIDAD	Unidades	Cantidad Cupos
HCB TRADICIONAL- COMUNITARIO (T)		
CORDESCO	46	460



*"Estamos cambiando el mundo"*



# FOCALIZACIÓN



La focalización de estos niños y niñas se realiza a partir de criterios relacionados con **condiciones de pobreza y vulnerabilidad social** de las familias:

- Transito progresivo a modalidades de atención integral de niños que hoy son atendidos en diferentes programas
- Niños y niñas que no acceden a ningún servicio de atención integral y no cuentan con red de apoyo para su cuidado y educación.
- Focalizados en Red Unidos
- Población considerada en la Ley de Víctimas y/o perteneciente a minorías étnicas.
- Los nuevos puntos de corte definidos a partir de la Encuesta de Sisbén III, hasta este nivel.



# Presupuesto Año 2017:



## AVANCES POR CONTRATOS ACORTE 31 DE MAYO DE 2017

MODALIDAD	SERVICIOS DE ATENCION	CT	VALOR ACTUAL	VALOR EJECUTADO	SALDO POR UTILIZAR
-----------	-----------------------	----	--------------	-----------------	--------------------

Hogares Comunitarios de Bienestar- HCB -Familia, Mujer e Infancia – FAMI - Hogar Infantil – HI- Centro de Desarrollo Infantil – CDI - Desarrollo Infantil en Medio Familiar -DIMF



*"Estamos cambiando el mundo"*



## BIENESTARINA MAS

- Rendir Informe sobre la Bienestarina como alimento de alto valor nutricional entregado a través de los diferentes programas del ICBF a través de contratistas, operadores, asociaciones y personal responsable de los puntos de entrega.
- Realizar control social, con la participación de la comunidad, donde se analizan las entregas, cantidades, oportunidad y calidad de la Bienestarina MÁS, distribuida por el concesionario.
- Resolver inquietudes o dudas sobre su almacenamiento, distribución y preparación entre otros.

# La Bienestarina MÁS es un Complemento Alimentario de Alto Valor Nutricional.



Producido y distribuido por el ICBF desde el año 1976 a la población vulnerable del país, a través de sus programas.

Es una mezcla de origen vegetal adicionada con leche en polvo entera, con vitaminas, ácidos grasos (omega 3,6,9) y minerales aminoquelados (como hierro y zinc) que aportan una mejor absorción de nutrientes.

Actualmente se produce en las plantas de Sabanagrande (Atlántico) y Cartago (Valle del Cauca).



*"Estamos cambiando el mundo"*



# La Bienestarina MÁS es un Complemento Alimentario de Alto Valor Nutricional.



Debe ser consumida por los beneficiarios, como parte de una alimentación balanceada y mantener hábitos de vida saludables

La Bienestarina puede utilizarse en preparaciones como: coladas, sorbetes de frutas, sopas, tortas, natillas, flanes, galletas y hojuelas, entre otras, con un bajo costo y excelente valor nutricional



## **OBJETIVO DE LA PRODUCCION DE ALIMENTOS DE ALTO VALOR NUTRICIONAL.**

- Producir un alimento de alto valor nutricional denominado BIENESTARINA MÁS, de fácil preparación y a bajo costo, que se distribuye gratuitamente como complemento nutricional a la población más vulnerable a saber: Niños, Niñas y Adolescentes beneficiarios de los programas del ICBF, mujeres embarazadas, madres lactantes, y personas en estado de desnutrición

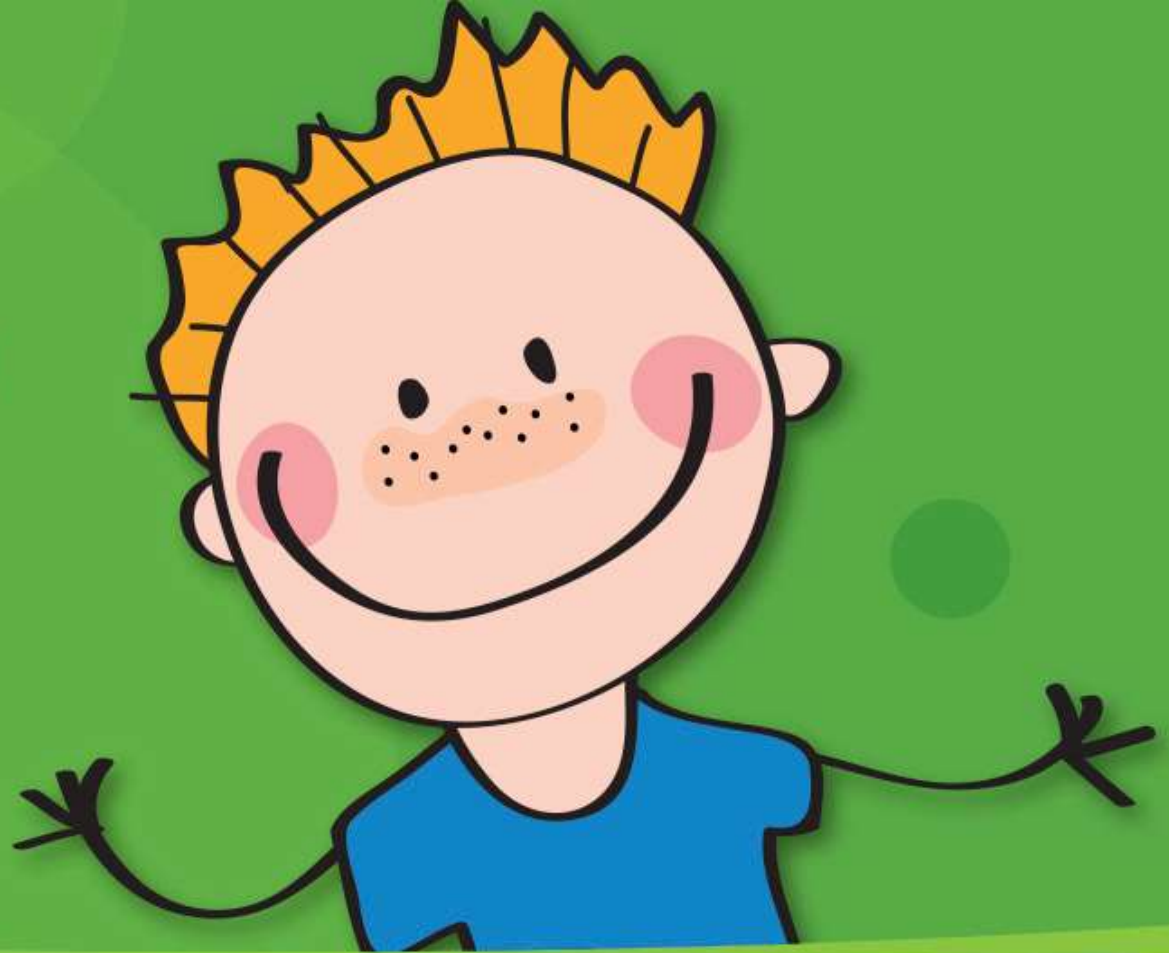

**GRACIAS ....**



*"Estamos cambiando el mundo"*