The background of the top half of the page features several cartoon children's faces. In the top left, a girl with a green bow is upside down. In the top right, a girl with pigtails is upside down. In the middle right, a boy with curly hair is upside down. Along the bottom edge of this section, there are four children: a girl with blonde pigtails, a girl with brown hair and green bows, a boy with spiky blonde hair, and a girl with grey hair and a red bow.

REPÚBLICA DE COLOMBIA
INSTITUTO COLOMBIANO DE BIENESTAR FAMILIAR
CECILIA DE LA FUENTE DE LLERAS
REGIONAL MAGDALENA
CENTRO ZONAL SANTA MARTA SUR

PRIMERA INFANCIA



Instituto Colombiano
de Bienestar Familiar
Cecilia de la Fuente de Lleras



"Estamos cambiando el mundo"

AGENDA



1. Contexto político – Política De 0 a Siempre
2. Apuesta política y estratégica del ICBF
3. Portafolio de servicios y recursos por modalidad de atención
4. Prestación del servicios días de atención

DEFINICIÓN ICBF



El Instituto Colombiano de Bienestar Familiar - ICBF, es la entidad del estado colombiano que trabaja por la prevención y protección integral de la primera infancia, la niñez, la adolescencia y el bienestar de las familias en Colombia, brindando atención especialmente a aquellos en condiciones de amenaza, inobservancia o vulneración de sus derechos, llegando a más de 8 millones de colombianos con sus programas, estrategias y servicios de atención con 33 sedes regionales y 209 centros zonales en todo el país.

Es un establecimiento público descentralizado, con personería jurídica, autonomía administrativa y patrimonio propio; adscrito al Departamento para la Prosperidad Social, con domicilio principal en la ciudad de Bogotá.

Creado con la Ley 75 de 1968. Ente rector del Sistema Nacional de Bienestar Familiar.



"Estamos cambiando el mundo"

MISIÓN



Trabajar con **calidad** y **transparencia** por el desarrollo y protección integral de la primera infancia, la niñez la adolescencia y el bienestar de las familias Colombianas.



"Estamos cambiando el mundo"



Cambiar el mundo de las nuevas generaciones y sus familias, siendo referente en estándares de calidad y contribuyendo a la construcción de una sociedad en paz, prospera y equitativa.

OBJETIVOS ESTRATÉGICOS



Ampliar cobertura y mejorar calidad en la atención integral a la primera infancia.

Promover los derechos de los niños, niñas y adolescentes y prevenir los riesgos o amenazas de vulneración de los mismos.

Fortalecer con las familias y comunidades las capacidades para promover su desarrollo, fortalecer sus vínculos de cuidado mutuo y prevenir la violencia intrafamiliar y de género.

Promover la seguridad alimentaria y nutricional en el desarrollo de la primera infancia de los niños, niñas, adolescentes y la familia.

Garantizar la protección integral de los niños, niñas y adolescentes en coordinación con las instancias del Sistema Nacional de Bienestar Familiar.

Lograr una adecuada y eficiencia gestión institucional a través de la articulación entre servidores, áreas y niveles territoriales; el apoyo administrativo a los procesos misionales, la apropiación de una cultura de la evaluación y la optimización del uso de los recursos.



"Estamos cambiando el mundo"



“POR LA CUAL SE ESTABLECE LA POLÍTICA DE ESTADO PARA EL DESARROLLO INTEGRAL DE LA PRIMERA INFANCIA DE CERO A SIEMPRE Y SE DICTAN OTRAS DISPOSICIONES”

de cero
a Siempre

ATENCIÓN INTEGRAL A LA PRIMERA INFANCIA

¿QUÉ ES ATENCIÓN INTEGRAL?



Pertinente

Flexible

Atención integral (en el marco la Ley 1804 de 2016)

Es el conjunto de acciones intersectoriales, intencionadas, ,1 relacionales y efectivas encaminadas a asegurar que en cada uno de los entornos en los li que transcurre la vida de los niños y niñas, existan las condiciones humanas, sociales y materiales para garantizar la promoción y potenciación de su desarrollo. Estas acciones son planificadas, continuas y permanentes. Involucran aspectos de carácter técnico, ! político, programático, financiero y social, y deben darse en los ámbitos nacional y territorial.

Diferencial

Continua

Complementaria

"Estamos cambiando el mundo"

COORDINACIÓN INTERSECTORIAL



BIENESTAR FAMILIAR

Integración Comisión Intersectorial para la Atención Integral de la Primera Infancia . Artículo 11

Presidente y coordina



Presidencia de la República



MinSalud

Ministerio de Salud y Protección Social

Delegado del nivel directivo
Delegado del DAPRE
Delegado del Presidente



DNP
DEPARTAMENTO NACIONAL DE PLANEACIÓN

viceministro



MinCultura

Ministerio de Cultura



DPS
DEPARTAMENTO PARA LA PROGRESIÓN SOCIAL



MinEducación

Ministerio de Educación Nacional



BIENESTAR FAMILIAR

Nuevos miembros



coldeportes



MinVivienda

Ministerio de Vivienda



Unidad para la Atención y Reparación Integral a las Víctimas

Viceministro de Agua y Saneamiento

entidad que ejerza la rectoría de la seguridad alimentaria en el país



"Estamos cambiando el mundo"

ENFOQUE DE DERECHOS: LAS REALIZACIONES



1. Cuenta con un padre, una madre o cuidadores principales que le acogen y ponen en práctica pautas de crianza que favorecen su desarrollo integral.
2. Vive y disfruta del nivel más alto posible de salud.
3. Se encuentra en estado nutricional adecuado.
4. Crece en ambientes que favorecen su desarrollo.
5. Construye su identidad.
6. Expresa sus sentimientos, ideas y opiniones en sus escenarios cotidianos y éstas son tenidas en cuenta.
7. Crece en un contexto que promociona sus derechos y actúa ante la exposición a situaciones de riesgo o vulneración.

Escenarios en los cuales se desarrollan los niños y las niñas

La Familia

La institucionalidad

Espacios públicos

"Estamos cambiando el mundo"

GESTIÓN DE LA ESTRATEGIA: RUTA INTEGRAL DE ATENCIONES (RIA)



Preconcepción	Gestación al parto	Nacimiento a 1 mes	2-5 Meses	6-11 Meses	1 Año	2 Años	3 Años	4 Años	5 Años

Referente orientador que permite ordenar, dar pertinencia y consistencia a las atenciones dirigidas a los niños y niñas en la primera infancia.



"Estamos cambiando el mundo"

¿CUÁL ES EL ROL DE ICBF EN EL MARCO DE LA ESTRATEGIA?



Rol del ICBF

1. Coordinar la oferta de servicios de educación inicial en el marco de una atención integral para niños y niñas menores de 5 años.
2. Formación y acompañamiento a familias y cuidadores con niños y niñas en la primera infancia
3. Seguimiento, prevención de la inobservancia y restitución de los derechos de los niños y niñas en la primera infancia



C.D.I Cristo Rey



MODALIDADES DE ATENCIÓN



¿De donde partimos?

MODALIDADES ICBF

INSTITUCIONALES

- Hogares Infantiles
- Lactantes y Preescolares
- Jardines Sociales
- Hogares Múltiples
- Hogares Agrupados
- Hogares empresariales
- Jardines Comunitarios
- Institucional PAIPI

FAMILIARES

- Hogares Comunitarios FAMI
- Familiar PAIPI

HOGARES COMUNITARIOS TRD.

- Familiares y agrupados

Tránsito y
cualificación



¿Hacia donde vamos?

MODALIDADES 0 A SIEMPRE

Modalidad Institucional

Modalidad Familiar

Modalidad Comunitaria

"Estamos cambiando el mundo"



Tipos de modalidad: CDI, Jardines Sociales, Hogares Infantiles, Lactantes y preescolar, Múltiples y Empresariales.

¿A quien atiende?

- Atención a niños y niñas entre los 6 meses y hasta menores de 5 años cuyas familias requieren apoyo en su cuidado diario, por diversas razones.
- Prioriza el acceso a niños y niñas desde los 2 hasta menores de 5 años que requieren fortalecer sus proceso de socialización.

¿Cómo operan estas modalidades?

- Prioritariamente en zonas urbanas, en espacios especializados, durante 5 días a la semana en jornada de 8 horas diarias.

CDI INSTITUCIONAL



CDI SIN ARRIENDO - INSTITUCIONAL INTEGRAL	Nº UNIDADES	TOTAL CUPOS
CDI CRISTO REY	1	236
CDI BURECHE	1	220
AEIOTU CIUDAD DE LA ALEGRIA	1	289
CDI LA PAZ	1	300
CDI MIS PRIMEROS PASOS	1	150
DERROCHE DE LUZ	1	300

Total cupos CDI modalidad Institucional 1495



"Estamos cambiando el mundo"

HOGARES INFANTILES



BIENESTAR
FAMILIAR

HOGARES INFANTILES - INSTITUCIONAL INTEGRAL	No de Unidades	Total de cupos
HOGAR INFANTIL ANA R DE DAVILA	1	80
HOGAR INFANTIL LA UNION	1	60
HOGAR INFANTIL CANDELARIA	1	85
HOGAR INFANTIL PEDRO LEON ACOSTA	1	100
HOGAR INFANTIL SEDE	1	270
HOGAR INFANTIL MINUTO DE DIOS	1	210
TOTAL CUPOS HOGARES INFANTILES	6	805

Total cupos CDI+HI modalidad Institucional 2300



"Estamos cambiando el mundo"

MODALIDADES INSTITUCIONALES



H.I ANA R DE DAVILA



H.I PEDRO LEON ACOSTA



CDI LA PAZ



H.I MINUTO DE DIOS



H.I SEDE



CDI DERROCHE DE LUZ

"Estamos cambiando el mundo"

MODALIDADES FAMILIARES



Tipos de modalidad: Desarrollo Infantil en Medio Familiar y FAMI

¿A quien atiende?

- Atención a mujeres gestantes, lactantes y niños y niñas menores de 2 años cuyas familias y cuidadores requieren apoyo para fortalecer sus procesos de cuidado y crianza en el hogar. En las zonas rurales en donde solo se brinde este servicio, la atención de los niños y niñas se extiende hasta los 5 años.
- Prioriza el acceso a niños y niñas menores de 2 años que requieren fortalecer el vínculo afectivo con sus familias y cuidadores.

¿Cómo operan estas modalidades?

- Encuentros educativos grupales con las mujeres gestantes, lactantes, los niños, niñas y sus cuidadores
- Encuentros con las familias



MODALIDAD FAMILIAR



DESARROLLO INFANTIL EN MEDIO FAMILIAR	TOTAL CUPOS
Asociación de Emprendimiento Social y cultural de Colombia (ASONESHCA)	750
FUNDAPROBIC	1900
AEIOTU LA PAZ	250
AEIOTU CIUDAD DE LA ALEGRIA	300
CRISTO REY	300
BURECHE	250

SERVICIO ESPECIAL PARA LA PRIMERA INFANCIA	TOTAL CUPOS
MIS PRIMEROS PASOS STA MTA	300

Total de cupos para modalidad familiar 4050



Modalidad	Unidades	Cantidad Cupos	usuarios
HCB FAMI-FAMILIAR TRADICIONAL	38	494	988



COMUNIDAD - GAIRA

"Estamos cambiando el mundo"

DESARROLLO INFANTIL EN MEDIO FAMILIAR



BURECHE



ASONESHCA



FUNDAPROBIC

"Estamos cambiando el mundo"





Tipos de modalidad: tradicionales familiares y agrupados

¿A quien atiende?

- Atención a niños y niñas entre los 6 meses y hasta menores de 5 años cuyas familias requieren apoyo en su cuidado diario, por diversas razones como la inserción al mercado laboral.
- Prioriza el acceso a niños y niñas desde los 2 hasta menores de 5 años que requieren fortalecer sus proceso de socialización.

¿Cómo operan estas modalidades?

- Oferta más desconcentrada que la institucional y cercana a las familias
- Funcionan mediante contratos de trabajo a docentes (MC) celebrados con las EAS, garantizando el cuidado de los niños y niñas .

HOGARES COMUNITARIOS



MODALIDAD	Unidades	Cantidad Cupos	usuarios
HCB TRADICIONAL-COMUNITARIO (T)	223	2676	2676



"Estamos cambiando el mundo"

HOGARES COMUNITARIOS DE BIENESTAR



"Estamos cambiando el mundo"

FOCALIZACIÓN



La focalización de estos niños y niñas se realiza a partir de criterios relacionados con **condiciones de pobreza y vulnerabilidad social** de las familias:

- Transito progresivo a modalidades de atención integral de niños que hoy son atendidos en diferentes programas
- Niños y niñas que no acceden a ningún servicio de atención integral y no cuentan con red de apoyo para su cuidado y educación.
- Focalizados en Red Unidos
- Población considerada en la Ley de Víctimas y/o perteneciente a minorías étnicas.
- Los nuevos puntos de corte definidos a partir de la Encuesta de Sisbén III.



COSTOS DE BENEFICIARIOS Y DÍAS DE ATENCIÓN



MODALIDAD	FORMA DE PAGO	TIEMPO
HCB FAMILIAR	Niño/día	200 días
HCB FAMI	Familia/mes	11 meses
CDI FAMILIAR	Familia/mes	11 meses
CDI INSTITUCIONAL	Niño/día	220
H. I	Niño/mes	210

COSTOS DE BENEFICIARIOS Y DÍAS DE ATENCIÓN



AVANCES POR MODALIDAD

Modalidades	Valor Actual	Valor Ejecutado	Saldo por Utilizar	No CT	PORCE.
INTEGRAL	\$13.722.814.966	\$6.762.929.131	\$6.959.885.835	6	49%
TRADICIONAL - COMUNITARIO	\$10.395.219.958	\$5.030.163.587	\$5.365.056.371	5	48%
TOTALES	\$24.118.034.924	\$11.793.092.718	\$12.324.942.206	11	49%

"Estamos cambiando el mundo"

COSTOS DE BENEFICIARIOS Y DÍAS DE ATENCIÓN



AVANCES POR CONTRATOS					
Modalidades	Valor Actual	Valor Ejecutado	Saldo por Utilizar	CT	PORC.
INTEGRAL	1.770.217.500	893.600.290	876.617.210	460	50%
INTEGRAL	574.540.020	339.531.351	235.008.669	343	59%
INTEGRAL	235.497.600	139.504.400	95.993.200	359	59%
INTEGRAL	446.864.460	261.827.192	185.037.268	400	59%
INTEGRAL	5.687.634.865	2.818.410.822	2.869.224.043	484	50%
INTEGRAL	5.008.060.521	2.310.055.076	2.698.005.445	456	46%
TRADICIONAL - COMUNITARIO	4.980.767.921	2.358.653.585	2.622.114.336	341	47%
TRADICIONAL - COMUNITARIO	1.336.689.682	630.764.376	705.925.306	355	47%
TRADICIONAL - COMUNITARIO	606.681.084	380.708.349	225.972.735	361	63%
TRADICIONAL - COMUNITARIO	2.932.093.496	1.397.754.990	1.534.338.506	375	48%
TRADICIONAL - COMUNITARIO	538.987.775	262.282.287	276.705.488	377	49%
TOTALES	24.118.034.924	11.793.092.718	12.324.942.206		49%

COSTOS DE BENEFICIARIOS Y DÍAS DE ATENCIÓN



AVANCES POR CONTRATOS

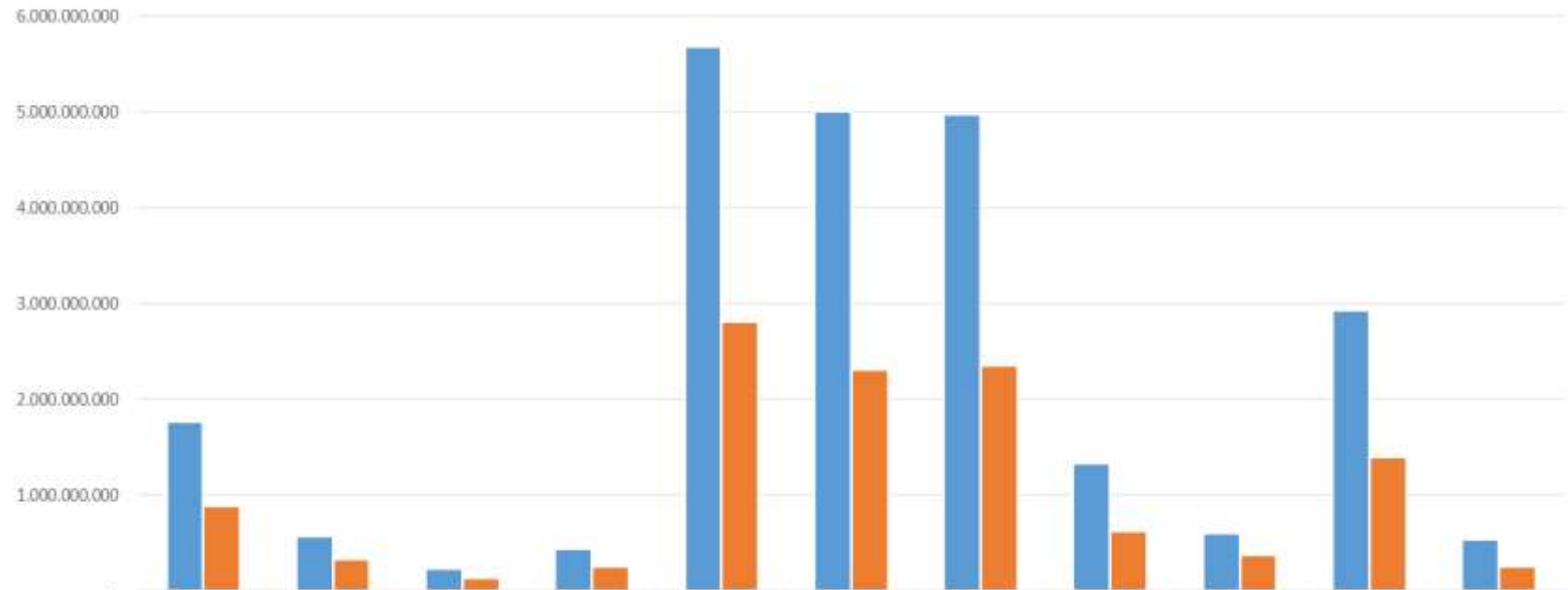

■ Valor Actual	1,770,217,500	574,540,020	235,497,600	446,864,460	5,687,634,865	5,008,060,521	4,980,767,921	1,336,689,682	606,681,084	2,932,093,496	538,987,775
■ Valor Ejecutado	893,600,290	339,531,351	139,504,400	261,827,192	2,818,410,822	2,310,055,076	2,358,653,585	630,764,376	380,708,349	1,397,754,990	262,282,287

"Estamos cambiando el mundo"



**BIENESTAR
FAMILIAR**



"Estamos cambiando el mundo"



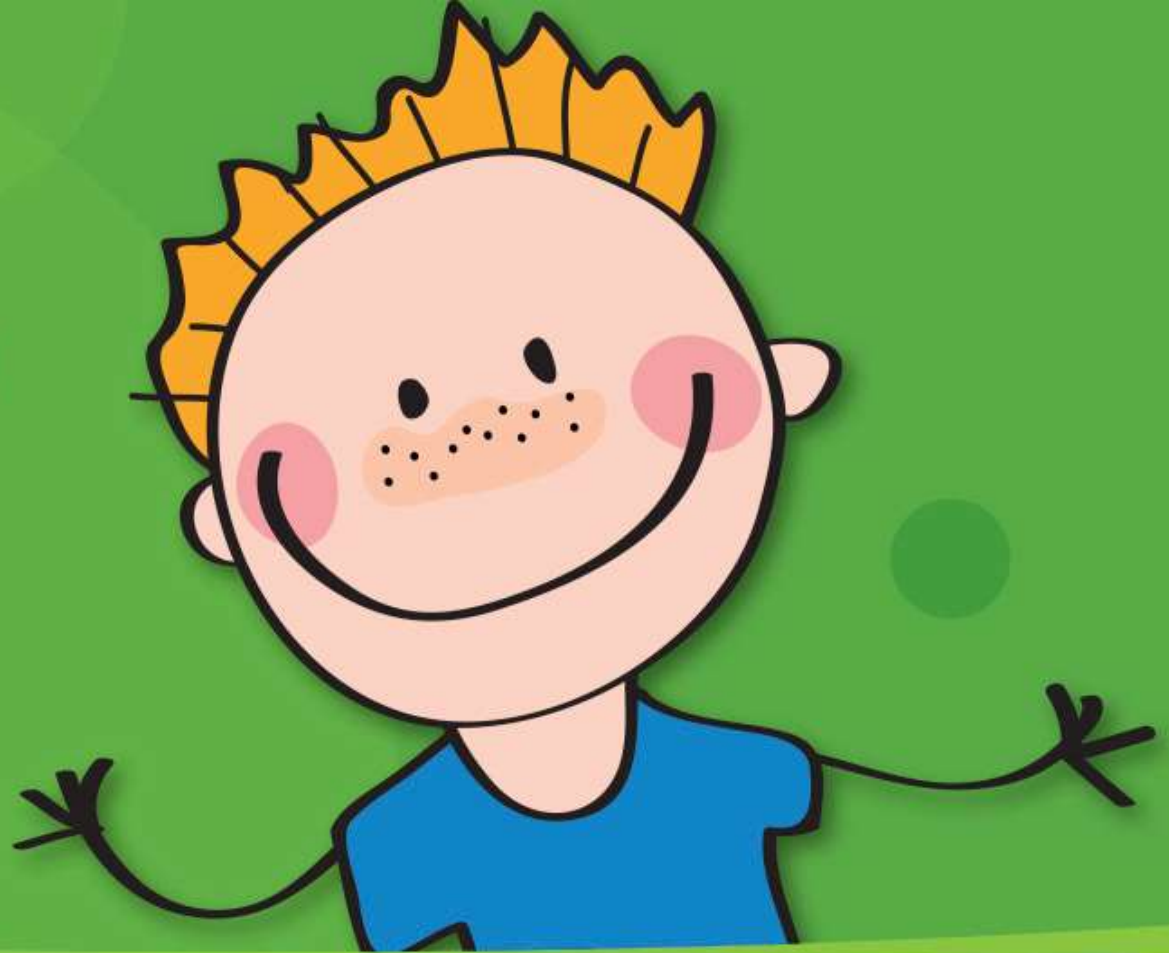

GRACIAS



"Estamos cambiando el mundo"