



RENDICIÓN DE CUENTAS



INSTITUTO COLOMBIANO DE
BIENESTAR FAMILIAR
REGIONAL CALDAS
2016



"Estamos cambiando el mundo"

RENDICIÓN

PUBLICA DE CUENTAS
2016

Fecha: 24 de Noviembre 2016
Hora: 9: 00am a 12:00 m
Lugar: Auditorio CONFA
Dirección: Carrera 25 #50a – 50

Contacto : LUZ JENNY RENDON TOBON
E-mail: luz.rendon@icbf.gov.co
8928017
Carrera 23 Nro. 39 60



" Estamos cambiando el mundo "

AGENDA

Instalación

Intervención Dra. Luz Jenny Rendon Tobon
Directora (E) ICBF Regional Caldas

Presentación Cultural

Presentación Informe de Gestión 2016

Participación e Inquietudes de los
Asistentes y Control Social

Cierre

QUE ES?

Rendición de Cuentas

Encuentros presenciales de interlocución, diálogo abierto y comunicación de doble vía en la Región con los ciudadanos, para visibilizar la gestión y los resultados del ICBF como garante del cumplimiento de los derechos de la niñez, la adolescencia y la familia colombiana.



CON EL FIN DE .. detectar anomalías, proponer correctivos y propiciar escenarios de prevención, cualificación y mejoramiento del Servicio Público de Bienestar Familiar.

Guía para la rendición de cuentas en el ICBF “
LA RENDICIÓN DE CUENTAS, UN ESPACIO PARA LA GESTIÓN TRANSPARENTE DE LOS DERECHOS DE LA NIÑEZ Y LA ADOLESCENCIA EN COLOMBIA “
V1 12/09/2013

OBJETIVOS RENDICION DE CUENTAS



1) Promover espacios de diálogo y participación entre los distintos actores gubernamentales y de la sociedad a fin de evaluar, corregir y presentar alternativas de solución y cualificación del servicio público de bienestar familiar

2) Promover dentro de la cultura organizacional y de los servidores públicos del ICBF una actitud permanente de rendición de cuentas transparencia y dialogo abierto y de doble vía.

3) Generar estrategias de información pertinente y oportuna a los diferentes actores para posibilitar la discusión crítica y propositiva sobre el servicio público de bienestar familiar en el evento de la Rendición de Cuentas

MISIÓN



SERVIDORES
PUBLICOS

ENTIDADES
ADMINISTRADORAS
DE SERVICIOS

MISIÓN:
*Trabajar con calidad
y transparencia por
el desarrollo y la
protección integral de la
primera infancia, la niñez,
la adolescencia y el
bienestar de las familias
colombianas*

SOCIEDAD
CIVIL

GOBERNACION
Y ALCALDIAS
MUNICIPALES

NIÑOS,
NIÑAS Y
ADOLESCEN
TES

FAMILIAS Y
COMUNIDADES



"Estamos cambiando el mundo"

VISIÓN

Cambiar el mundo de las nuevas generaciones y sus familias, siendo referente en estándares de calidad y contribuyendo a la construcción de una sociedad en paz, próspera y equitativa.



REGIONAL CALDAS



SEDE ADMINISTRATIVA
102 Funcionarios Públicos



"Estamos cambiando el mundo"

Manizales DOS Protección; Adoptabilidad y Proyecto de Vida Independiente, CESPAs y CAIVAS)



CZ MANIZALES DOS- SEDE CESPAs



**CZ MANIZALES DOS-
Adoptabilidad y
Proyecto de Vida Independiente**



CZ MANIZALES DOS- SEDE CAIVAS

**Atiende los Municipios de:
Manizales
Filadelfia
Neira
Villamaria
Servidores Públicos: 94**



"Estamos cambiando el mundo"

CENTROS ZONALES



CZ MANIZALES UNO

PREVENCIÓN:
Atendemos los Municipios de:
Manizales - Filadelfia
Neira - Villamaria
Con 17 Servidores Públicos



CZ OCCIDENTE

MIXTO
Atendemos los Municipios de:
Riosucio – Marmato - Anserma
Risaralda - Supia - Viterbo
Con 17 Servidores Públicos



CZ DEL CAFÉ

MIXTO
Atendemos los Municipios de:
Chinchina – Palestina
Belalcazar - San Jose
Con 23 Servidores Públicos



"Estamos cambiando el mundo"

CENTROS ZONALES MIXTOS



MIXTO
Atendemos los Municipios de:
La Dorada – Norcasia
Samaná – Victoria
Con 32 Servidores Públicos



MIXTO
Atendemos los Municipios de:
Manzanares – Marquetalia
Marulanda – Pensilvania
Con 22 Servidores Públicos



MIXTO
Atendemos los Municipios de:
Salamina – Aguadas
Aránzazu – La Merced
Pacora - Salamina
Con 24 Servidores Públicos



“Estamos cambiando el mundo”

INFORME DE GESTIÓN



"Estamos cambiando el mundo"

ATENCIÓN 2016

INVERSIÓN TOTAL

Misional y Funcionamiento

Unidades:	2.240
Cupos:	54.068
Usuarios :	71.482
Inversión:	\$ 139.716.321.503

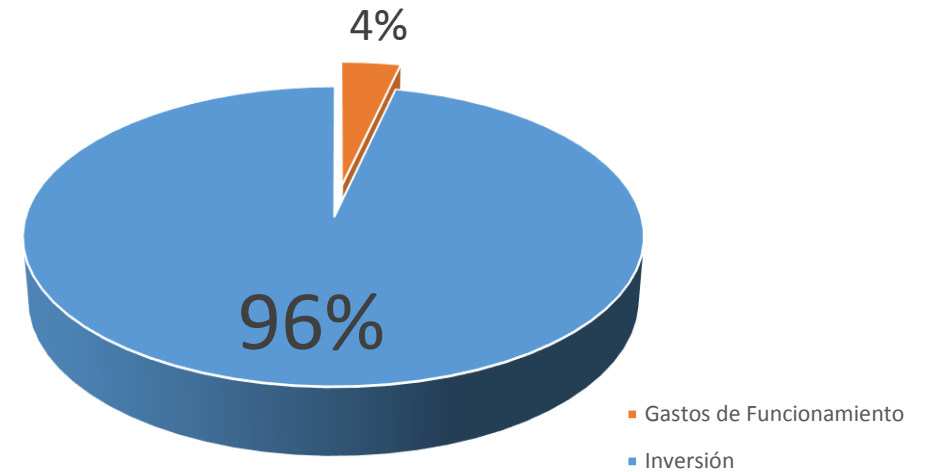

PROYECTOS DE INVERSIÓN MISIONAL:

\$134.248.744.912

SOPORTE A LA GESTIÓN Y GASTOS DE FUNCIONAMIENTO:

\$ 5.467.576.591



"Estamos cambiando el mundo"

ATENCIÓN E INVERSIÓN 2016

Nuestra Regional durante la vigencia 2016 viene atendiendo un total de 71.482 usuarios, en los proyectos Misionales con la siguiente Inversión (\$ 134.248.744.912), la cual se discriminan así:

PRIMERA INFANCIA

Unidades: 1.012
Cupos: 39.561
Usuarios : 39.777
Inversión: \$ 85.984.794.099

PROTECCIÓN

Unidades: 1.034
Cupos: 4.315
Usuarios : 12.793
Inversión: \$ 43.616.750.207

FAMILIAS Y COMUNIDADES

Cupos: 4.003
Usuarios : 12.009
Inversión: \$ 1.757.189.200

NIÑEZ Y ADOLESCENCIA

Unidades: 169
Cupos: 4.225
Usuarios : 4,225
Inversión: \$ 1.248.779.138

NUTRICIÓN

Unidades: 25
Cupos: 1.964
Usuarios : 2.678
Inversión: \$ 1.641.232.268



"Estamos cambiando el mundo"

ALCANCE DEL ICTBF

- ✓ Situaciones de amenaza, inobservancia y vulneración de derechos de los NNA.
- ✓ Promoción de factores protectivos y modificación de factores de riesgo.
- ✓ Fortalecimiento de las redes familiares y de las oportunidades sociales.





**RENDICIÓN
DE CUENTAS**



**PRIMERA INFANCIA
MODALIDADES DE ATENCION
2016**



"Estamos cambiando el mundo"

ESTAMOS APORTANDO AL DESARROLLO INTEGRAL DE...



39.777 Niños y Niñas con atención:
34.593 Integral
5.184 Tradicional
Inversión de **\$85.984.794.099**

"Estamos cambiando el mundo"

CON EL COMPROMISO Y LA RESPONSABILIDAD DE...

30 Entidades Administradoras de Servicio

1.012 Unidades de Servicio

1.100 Agentes Educativos

194 Profesionales Apoyo Psicosocial

429 Profesionales Apoyo en Salud y Nutrición

447 Madres Comunitarias

**994 Auxiliares: Administrativo, Pedagógicas y
Servicios Generales**

137 Otro. Coordinadores

**En todos los Municipios del Departamento, zona
urbana y rural**



CON REALIZACIONES GARANTIZADAS....

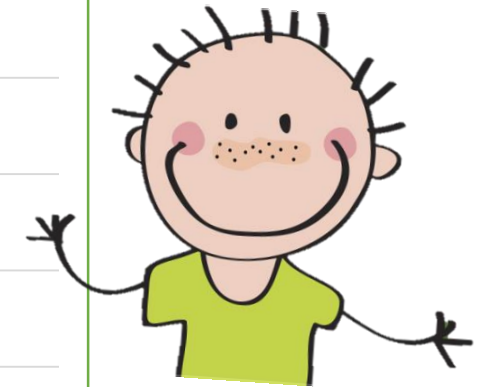
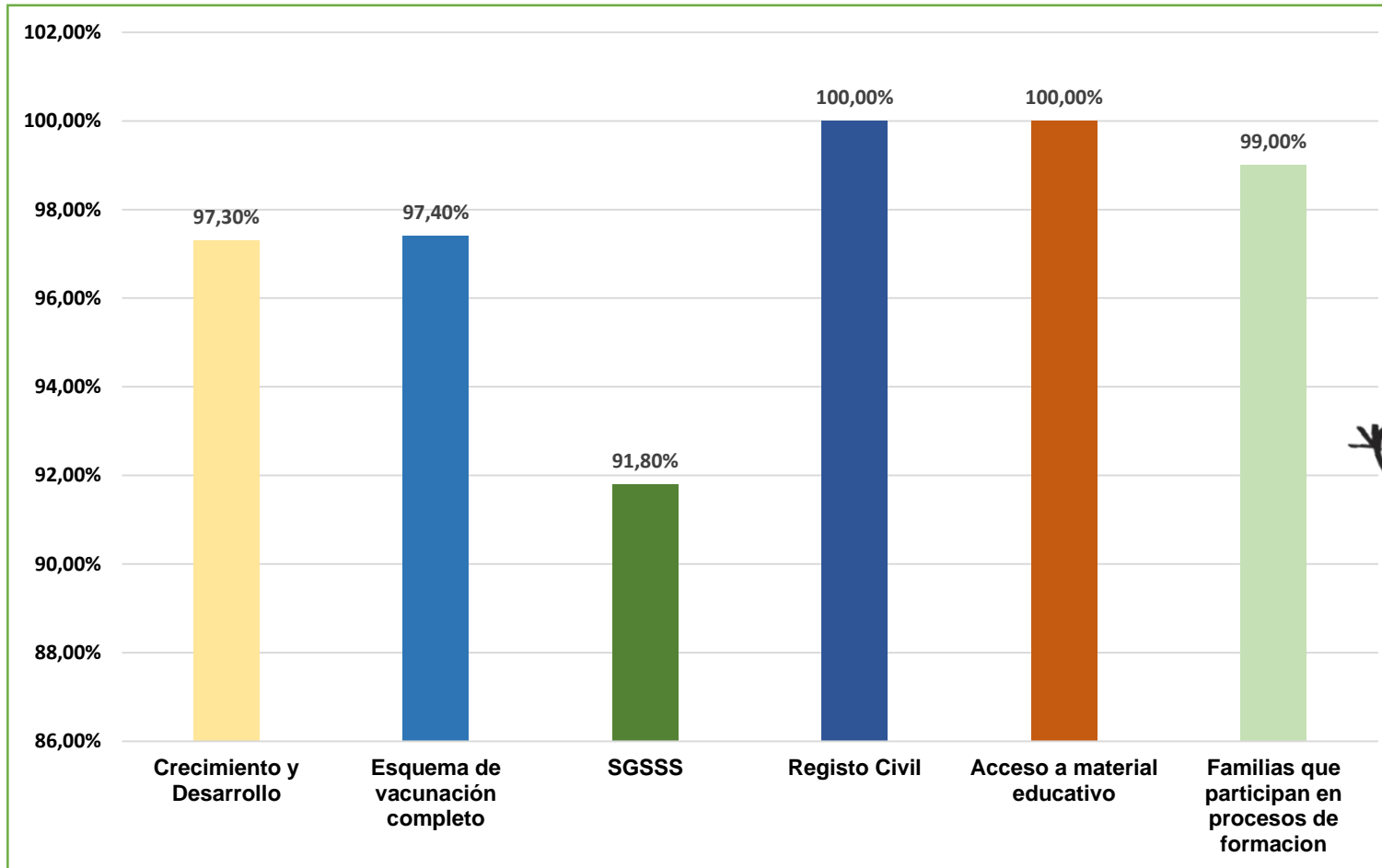

"Estamos cambiando el mundo"

TRABAJANDO CON CALIDAD Y TRANSPARENCIA... VISITAS DE SEGUIMIENTO Y ACOMPAÑAMIENTO



Nro. de Visitas a Entidades Administradoras de Servicio **28**

Nro. De Visitas a Unidades de Servicio **513**

Total de Visitas **541**

- Sedes de las EAS 6%
- UDS Institucional 22%
- UDS Familiar 37%
- UDS Comunitaria 35%



"Estamos cambiando el mundo"

TRABAJANDO CON CALIDAD Y TRANSPARENCIA.... EN LOS COMPONENTES DE LA ATENCION INTEGRAL



COMPONENTE PEDAGOGICO

- Repensar el proyectos pedagógico a partir de la identificación y utilizaciones de las actividades rectoras de la educación inicial



COMPONENTE DE FAMILIA

- Participación activa dentro de los proceso de formación de pautas de crianza



COMPONENTE SALUD Y NUTRICION

- Se evidencia una mejora en el seguimiento nutricional de los niños en comparación con los resultados presentados en el 2015



COMPONENTE AMBIENTES

- Se incluye el plan de gestión de riesgos, como mecanismo de protección ante situaciones de vulnerabilidad



COMPONENTE ADMINISTRACION

- Se implementan indicadores de gestión que permite realizar un monitoreo a la atención e impacto de los programas

MODALIDAD TRANSICIÓN CON ATENCIÓN INTEGRAL

CONVENIO

Secretaria de Educación de Manizales
Instituto Colombiano de Bienestar Familiar
CONFA – CALDAS

Inversión Total \$ 574.595.524

Inversión ICBF \$ 356.475.224

Inversión Alcaldía de Manizales \$
118.120.300

Inversión CONFA \$ 100.000.000

1.316 Niños y Niñas en 60 aulas del grado de transición

Con los Objetivos de:

Brindar atención integral a los niños y niñas en el grado Transición de las Instituciones Educativas Oficiales del municipio de Manizales



Pactos por la Transparencia y la Legalidad

Apuestas por la transformación de imaginarios hacia una cultura de la legalidad y la transparencia.



• Firma del Pacto por la Transparencia
17/08/2016

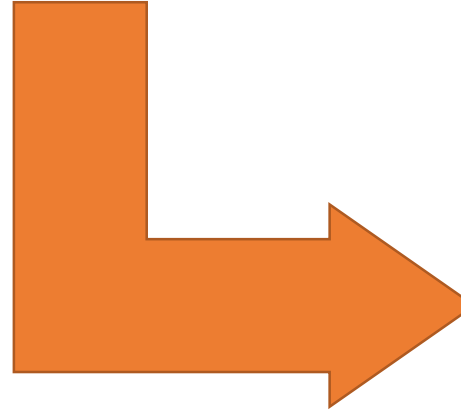



**RENDICIÓN
DE CUENTAS**



NUTRICIÓN MODALIDADES DE ATENCIÓN 2016



"Estamos cambiando el mundo"

MIL DÍAS PARA CAMBIAR EL MUNDO RECUPERANDO A:



342 Mujeres Gestantes o lactantes
126 Niños y niñas menores de cinco años
Inversión \$ 1.641.232.268



LOS PRIMEROS MIL DÍAS, UNA ESTRATEGIA DEL ICBF QUE SALVA VIDAS A



1.428 Niños, Niñas y madres gestantes o en periodo de lactancia

24 Unidades de Servicio:

4 Recuperación nutricional con enfoque comunitario.

20 Unidades de Servicio de 1.000 días.

Tres Entidades Administradoras de Servicio:

COOPERATIVA DE BIENESTAR SOCIAL-COBIENESTAR

ASOCIACION MUNDOS HERMANOS O.N.G

ASOCIACION JOVENES EMPRENDEDORES - ASOJE

Bienestarina por Convenio 1250 Usuarios

Convenio ICBF – Alcaldía de Manizales.



RENDICIÓN
DE CUENTAS



NIÑEZ Y ADOLESCENCIA
GENERACIONES CON BIENESTAR
2016



"Estamos cambiando el mundo"

ESTAMOS GARANTIZANDO AMBIENTES PROTECTORES A :

4.225 Niños, Niñas y Adolescentes con atención en:

2.325 Generaciones Comunidades Étnicas
1.800 Generaciones Modalidad Tradicional
100 Generaciones Modalidad Rural

Inversión Social de \$ 1.248.779.138



"Estamos cambiando el mundo"

**CON EL COMPROMISO DE LA FAMILIA, LOS CUIDADORES Y LA
COMUNIDAD A TRAVÉS DE :**



**Dos Entidades Administradoras de
Servicio**

**Centro de Desarrollo Comunitario
Versalles**

Asociación Mundos Hermanos

169 Unidades de Atención

40 Agentes Promotores de derechos

6 Profesionales de Apoyo Psicosocial

ACOMPañAMIENTO ENCUENTROS VIVENCIALES



Logros

56 Visitas a
Generaciones
Tradicional y
Rural

25 Visitas a
Generaciones
Étnicas

- Los NNA ocupan sus tiempos libres en actividades vocacionales
- Reconocimiento de los NNA como sujetos de derechos e identificación de las rutas de atención .
- Estimular la formulación del Proyecto de vida
- Los NNA y sus familias asumen la educación como un derecho fundamental y una oportunidad para el crecimiento personal .
- Incorporación de hábitos y estilos de vida saludable



"Estamos cambiando el mundo"

ESTRATEGIA DE ATENCION INTEGRAL CON ENFASIS EN PREVENCIÓN DE EMBARAZO EN ADOLESCENCIA CON EL FIN DE:



**#YOCUIDO
MIFUTURO**
En lugar de un embarazo,
mis sueños.

Un embarazo en la adolescencia afecta la vida y los proyectos no solo de los y las adolescentes, sino también de su familia y de la sociedad.

Apoyar el desarrollo de capacidades individuales, organizacionales y comunitarias a partir del análisis de la situación y los avances en la gestión territorial, de cara a disminuir el número de nacimientos en menores de 14 años y de 15 a 19 años.

A través de dos Convenios con: Profamilia - Corporación Gestión y acción

Con 11 Municipios: Manizales, Neira, Chinchiná, Villamaría, Palestina, Riosucio, Viterbo, Anserma, San José, Norcasia y La Dorada.

Con el apoyo de los líderes y la institucionalidad en el marco de la Semana Andina de prevención de embarazo en la adolescencia

Estamos cambiando el mundo



“*Estamos cambiando el mundo*”



RENDICIÓN
DE CUENTAS



FAMILIAS Y COMUNIDADES
MODALIDADES DE ATENCION
2016



"Estamos cambiando el mundo"

ESTAMOS FORTALECIENDO VINCULOS DE CUIDADO MUTUO Y DE INTEGRACIÓN SOCIAL A:

4.003 Familias en las modalidades

3.900 Familias con Bienestar Zona Urbana y Rural

103 Familias Étnicas Embera Chamí

Inversión total de \$ 1.811.717.108



"Estamos cambiando el mundo"

MEDIANTE ACCIONES DE APRENDIZAJE COLABORATIVO GENERADO POR:



Tres Entidades Administradoras de Servicio:

Cooperativa Multiactiva de Asesorías, Servicios de Salud y Trabajo Comunitario-COOPSALUDCOM

Asociación Mundos Hermanos

Asociación de Cabildos Indígenas de Caldas

9 Agentes de Desarrollo Local

70 Unidades de Servicio en los Municipios

26 Municipios de Caldas



“Estamos cambiando el mundo”

FORTALECIMIENTO FAMILIAR Y COMUNITARIO PARA LA GENERACION DE ENTORNOS PROTECTORES PARA NIÑOS Y NIÑAS

**Programa
buenas noches**

50 Familias

15 Niños, niñas

**Logros
Familias**

Se garantiza el cuidado y atención de los Niños y niñas, evitando situaciones de vulneración y riesgo.

Se realiza intervención y acompañamiento familiar, fortaleciendo así pautas de crianza, vínculos afectivos y proyecto de vida



"Estamos cambiando el mundo"

SEGUIMIENTO, ACOMPAÑAMIENTO Y ACTIVACION DE RUTAS

• Seis Visitas de supervisión a comunidades Étnicas

Once Visitas a los Agentes Educativos en sitio del programa familias con bienestar

53 Gestiones relacionadas con situaciones de inobservancia, amenaza, riesgo y/o vulneración de derechos, mediante activación de rutas

FAMILIAS GENERANDO..



- Transformando dinámicas familiares
- Gestionando recursos propios



- Proyecto de vida de manera individual y colectiva
- Reconocimiento de experiencias significativas



- Interés en vincular y propiciar principios y valores al interior de su núcleo familiar.

- Vinculación a los programas y servicios en los Municipios

PROGRAMA PILOTO COMUNIDADES RURALES

509 Familias

9 Agentes de Desarrollo Local

Municipios: Pensilvania, Norcasia,
Samaná y Marquetalia

Entidad Administradora de Servicio ONG
La Red



"Estamos cambiando el mundo"



**RENDICIÓN
DE CUENTAS**



PROTECCION

PROCESO ADMINISTRATIVO DE
REESTABLECIMIENTO DE DERECHOS - PARD Y
SISTEMA DE RESPONSABILIDAD PENAL PARA
ADOLESCENTE - SRPA



"Estamos cambiando el mundo"

SERVICIOS Y ATENCIÓN

MOTIVO	CANTIDAD
Restablecimiento de Derechos (Abandono, Maltrato, entre otros)	2162
Problemas de comportamiento	1084
Asistencia y Asesoría a la niñez y la Familia	221
Consumo de Sustancias Psicoactivas	195
Remision a Otras instituciones	315
Conflictos Familiares con Otros Parientes	188
Solicitud vinculación programa de Discapacidad	156
Filiación	132
Reconocimiento voluntario de Paternidad/Maternidad	239
TOTAL	4692

DEFENSORÍAS

Centro Zonal	Nro. De Defensorías	Nro. De Defensorías de Restablecimiento de Derechos	Nro. De Defensorías del Sistema de Responsabilidad Penal para Adolescentes CESPA	Nro. De Defensorías de Asuntos Conciliables/ MANIZALES	Nro. De Defensorías Procesos Judiciales	Nro. . De Defensorías CAIVAS
Manizales Dos	20	9	4	2	3	2
Del café	3	2		1		0
Norte	2	1		1		0
Occidente	3	1		2		0
Oriente	4	3		1		0
Sur Oriente	2	1		1		0
Total	34	17		15		2

" Estamos cambiando el mundo "

PROTECCION

**Contamos con 20 Instituciones
de protección y
1.034 Unidades de servicio**



"Estamos cambiando el mundo"



RENDICIÓN DE CUENTAS



PROCESO ADMINISTRATIVO DE REESTABLECIMIENTO DE DERECHOS - PARD



"Estamos cambiando el mundo"

UBICACIÓN INICIAL

CENTRO DE EMERGENCIA – VULNERACION

1 Unidad

25 Cupos

900 Usuarios

Inversión: 414.063.701



BIENESTAR
FAMILIAR
REGIONAL CALDAS



TODOS POR UN
NUEVO PAÍS
PAZ EQUIDAD EDUCACIÓN

“Estamos cambiando el mundo”

APOYO Y FORTALECIMIENTO A LA FAMILIAS DE:



1.971 Niños, Niñas y Adolescentes
INVERSION: \$ 4.256.527.057



"Estamos cambiando el mundo"

Modalidades de Atención

Intervención de Apoyo psicológico especializado Otras situaciones de vulneración de acuerdo con el concepto de la autoridad administrativa

Externado Jornada Completa Vulneración

Externado Media Jornada Vulneración

Intervención de Apoyo- Apoyo Psicosocial Vulneración

Externado Media Jornada con Discapacidad

Intervención Apoyo – Apoyo Psicosocial con Discapacidad

Externado jornada completa Consumo habitual de sustancias psicoativas

Intervención de apoyo – Apoyo psicosocial En situación de trabajo infantil.



VULNERABILIDAD Y ADOPTABILIDAD



3.339 Niños, Niñas y Adolescentes
INVERSION: \$ 28.021.398.151

CONSTRUYENDO OPORTUNIDADES

Modalidades de Atención

- Hogar sustituto ONG – vulneración
- Hogar sustituto ONG – discapacidad
- Hogar gestor - discapacidad
- Internado Vulneración
- Internado - discapacidad
- Internado - discapacidad mental psicosocial
- Internado – Con consumo problemático y/o abusivo de sustancias psicoactivas
- Internado – Adolescentes y mayores de 18 años, gestantes y/o en periodo de lactancia
- Casa Hogar – Vulneración
- Internado Preparación para la vida independiente



Modalidades de Atención

SE ACABO LA ESPERA PARA:



**53 Niños, Niñas y Adolescentes
Que gozan del derecho a tener una familia**

"Estamos cambiando el mundo"

CUMPLIENDO SUEÑOS DE:

ESTUDIOS TÉCNICOS

- 25 jóvenes

ESTUDIOS TECNOLÓGICOS

- 7 Jóvenes

ESTUDIOS DE PREGRADO

- 45 Jóvenes

CULMINACIÓN DE ESTUDIOS

- 15 Jóvenes:
 - Técnicos en auxiliar de enfermería, salud oral, auxiliar de cocina, investigación judicial y mantenimiento electrónico.
 - Ingeniería electrónica
 - Bacteriológica y Fisioterapia

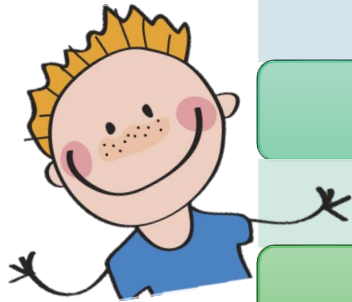

"Música hoy, bienestar mañana" :



**35 Niños y niñas en Convenio Batuta-
ICBF
Formación básica musical y coral**



**BIENESTAR
FAMILIAR
REGIONAL CALDAS**



**TODOS POR UN
NUEVO PAÍS**
PAZ EQUIDAD EDUCACIÓN

"Estamos cambiando el mundo"



SE BUSCA
NARRADORES
DE HISTORIAS

★ Súper AMIGOS ★

Con un momento les cambias el día, con muchos les cambias la vida

Más de 5.000 niños, niñas y adolescentes crecen bajo la protección del Estado Colombiano.
¡Tú puedes cambiar la vida de uno de ellos!

**36 Niños, Niñas y Adolescentes
Cuentan con un Súper Amigo**

VICTIMAS DEL CONFLICTO ARMADO - DESVINCULADOS



MODALIDADES DE ATENCIÓN

Hogares sustitutos
Tutores Desvinculados

“Construyendo Nuevas Historias de Vida”

Casa de protección Desvinculados

Casa de acogida Desvinculados

95 Niños, niñas y Adolescentes
INVERSION:
\$ 1.455.755.224



BIENESTAR FAMILIAR REGIONAL CALDAS



TODOS POR UN NUEVO PAÍS
PAZ EQUIDAD EDUCACIÓN

“Estamos cambiando el mundo”

UNIDAD MOVIL PARA VICTIMAS DEL CONFLICTO CONTRIBUYENDO A CAMBIAR EL MUNDO DE



291 Grupos familiares
87 Comunidades Étnicas
765 Niños, Niñas y Adolescente
618 Adultos
Municipios: Riosucio, Norcasia, Aguadas,
Pensilvania, Anserma y Samaná

EQUIPO EMPI REACTIVANDO COMITES DE TRABAJO INFANTIL

Municipios que participan del proceso:

Neira, Manizales, Marmato, Marulanda La Dorada, Salamina, Neira y Chinchiná

70 Familias

- Con Niños, Niñas y Adolescentes en situación de trabajo infantil

Conclusiones

* Se ha logrado el restablecimiento de derechos de las niñas niños y adolescentes en condición de trabajo infantil involucrando las familias y/o redes vinculares.



**RENDICIÓN
DE CUENTAS**



SISTEMA DE RESPONSABILIDAD PENAL PARA ADOLESCENTES - SRPA



"Estamos cambiando el mundo"

REESTABLECIMIENTO EN LA ADMINISTRACIÓN DE JUSTICIA- SRPA.



738 Adolescentes
Inversión: \$ 9.469.006.074

REESTABLECIMIENTO EN LA ADMINISTRACIÓN DE JUSTICIA- SRPA.

Implementando medidas pedagógicas que promueven la justicia restaurativa, la verdad y la reparación del daño



REESTABLECIMIENTO EN LA ADMINISTRACIÓN DE JUSTICIA- SRPA.

MODALIDADES DE ATENCIÓN



- * SEMICERRADO - EXTERNADO RESTABLECIMIENTO
- * SEMICERRADO - EXTERNADO SRPA
- * INTERVENCIÓN DE APOYO – RESTABLECIMIENTO
- * SEMICERRADO - SEMIINTERNADO RESTABLECIMIENTO
- * SEMICERRADO - SEMIINTERNADO SRPA
- * SEMICERRADO - INTERNADO RESTABLECIMIENTO
- * SEMICERRADO - INTERNAMIENTO ABIERTO SRPA
- * CENTRO DE EMERGENCIA

- * CENTRO DE EMERGENCIA
- * INTERNAMIENTO PREVENTIVO
- * CENTRO DE ATENCIÓN ESPECIALIZADA
- * PRESTACIÓN DE SERVICIOS A LA COMUNIDAD
- * APOYO POST-INSTITUCIONAL RESTABLECIMIENTO
- * APOYO POST-INSTITUCIONAL-SRPA
- *LIBERTAD VIGILADA ASISTIDA.

Resultados del Sistema Nacional de Bienestar Familiar



Departamento y 27 Municipios, asistidos técnicamente en la elaboración de Planes de Desarrollo 2016-2019



13 Municipios con Asistencia técnica para la implementación de la Política de Primera Infancia de Cero a Siempre



El Departamento y los 27 Municipios monitoreados en la operación de los Consejos de Política Social y mesas de primera infancia, Niñez y adolescencia y fortalecimiento familiar

ACCIONES ESTRATÉGICAS OBJETO DE LA ARTICULACIÓN TERRITORIAL DEL SISTEMA NACIONAL DE BIENESTAR

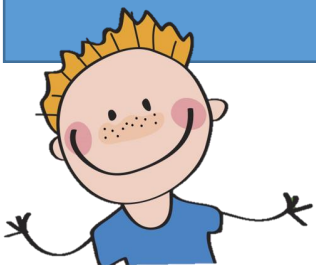

MUCHAS GRACIAS..

"TU TAMBIEN APORTAS A CAMBIAR EL MUNDO
DE NUESTROS NIÑOS, NIÑAS, ADOLESCENTES,
JOVENES Y FAMILIAS"

