

# SECUESTRO DE NIÑOS, NIÑAS Y ADOLESCENTES EN COLOMBIA

Las variables más relevantes desde 1999 a junio del 2013.

Colombia ha sido víctima del secuestro por más de tres décadas, afectando a un sin número de Colombianos. La presente infografía tiene como objetivo principal mostrar las variables más relevantes del secuestro en Colombia desde 1999 a junio del 2013 de los Niños, Niñas y Adolescentes. Tomando como insumo la base de datos del Ministerio de Defensa Nacional, de la cual el Observatorio del Bienestar de la Niñez del ICBF realizó diferentes cálculos. La información presentada incluye variables como el ciclo vital, autores, tipo de secuestro, finalidad, entre otros temas.

## 1. NÚMERO DE SECUESTROS DE 1999 A JUNIO DEL 2013

**Total general**  
**2.379**

Los años que presentan el mayor número de registros de secuestro son: 2002 con 396 casos, 2003 con 323, 2000 con 330, 2001 con 312 y 1999 con 245. Los años que presentan el menor número de registros son: 2009 con 25, 2013 con 28, 2011 con 37, 2012 con 44 y 2010 con 46.

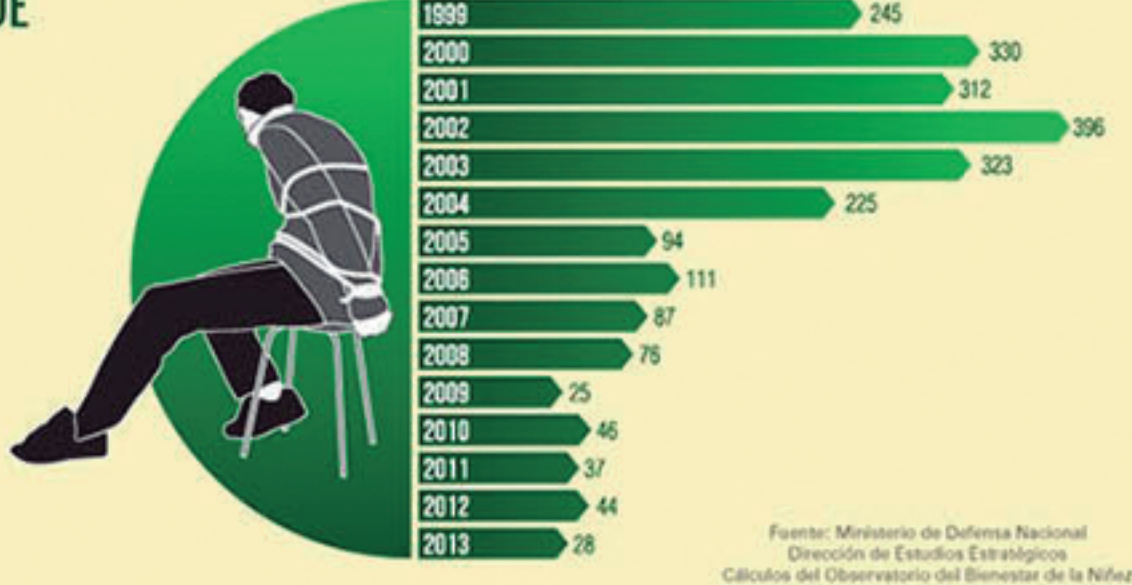

Fuente: Ministerio de Defensa Nacional  
Dirección de Estudios Estratégicos  
Cálculos del Observatorio del Bienestar de la Niñez

## 2. CICLO VITAL

### a. Ciclo Vital de toda la población analizada

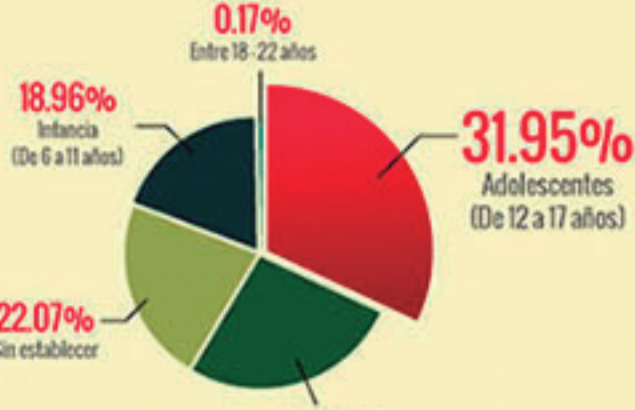

Fuente: Ministerio de Defensa Nacional  
Dirección de Estudios Estratégicos  
Cálculos del Observatorio del Bienestar de la Niñez

### b. Años que presentaron mayor y menor porcentaje de secuestros según ciclo vital



En el 2002 se presentó el mayor porcentaje de secuestros para todos los ciclos vitales de niños, niñas y adolescentes siendo la Adolescencia la más afectada por este delito. El menor porcentaje de secuestros se registra en 2009 para la Primera infancia y en el 2012 para Infancia y Adolescencia.

Porcentaje de secuestros por ciclo vital de niños, niñas y adolescentes a junio del 2013.

### c. Finalidad del secuestro por ciclo vital

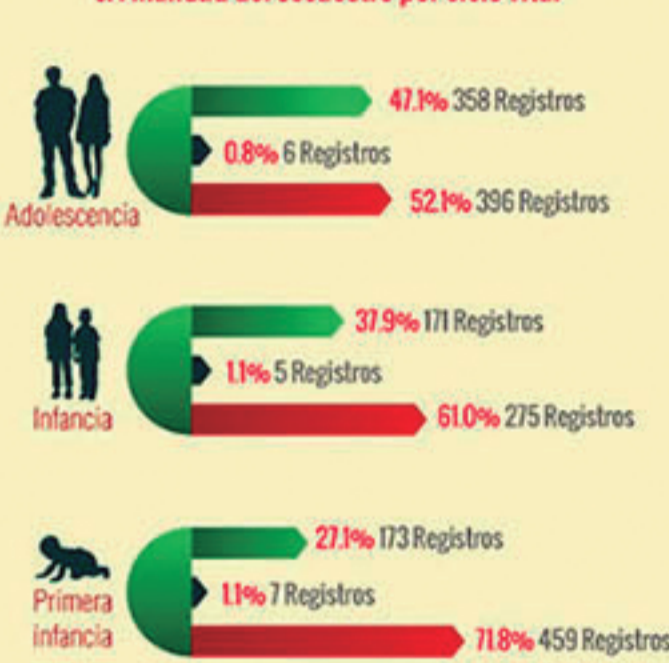

**Total general**  
**1.850**

### d. Tipo de secuestro por ciclo vital

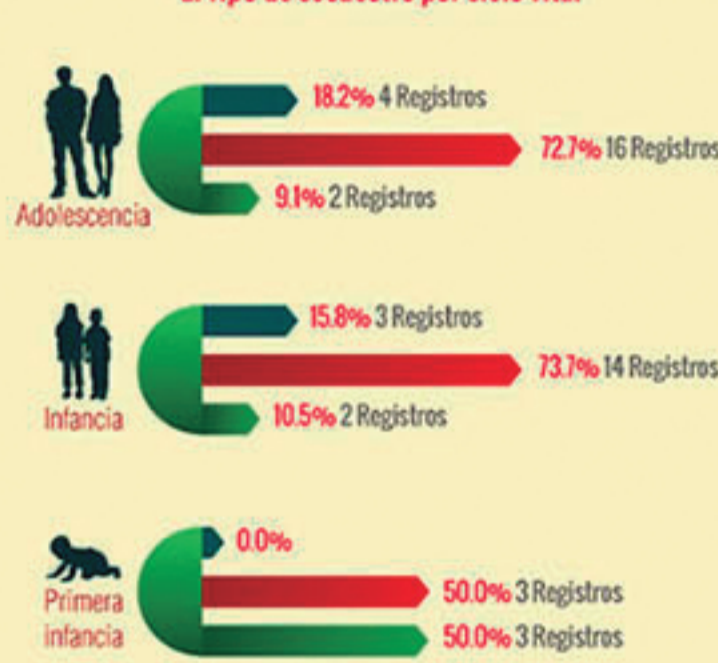

**Total general**  
**47**

## 3. PORCENTAJE DE REGISTROS

Victimas del secuestro según el sexo de los niños, niñas y adolescentes.



Fuente: Ministerio de Defensa Nacional  
Dirección de Estudios Estratégicos  
Cálculos del Observatorio del Bienestar de la Niñez

## 4. ÁREA DONDE SE PRESENTÓ EL SECUESTRO

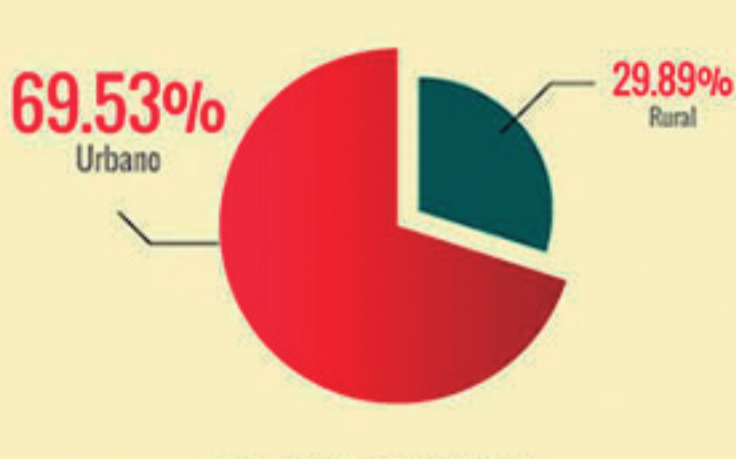

Fuente: Ministerio de Defensa Nacional  
Dirección de Estudios Estratégicos  
Cálculos del Observatorio del Bienestar de la Niñez

## 5. PORCENTAJE DEL NÚMERO DE REGISTROS

Según autor que comete el delito

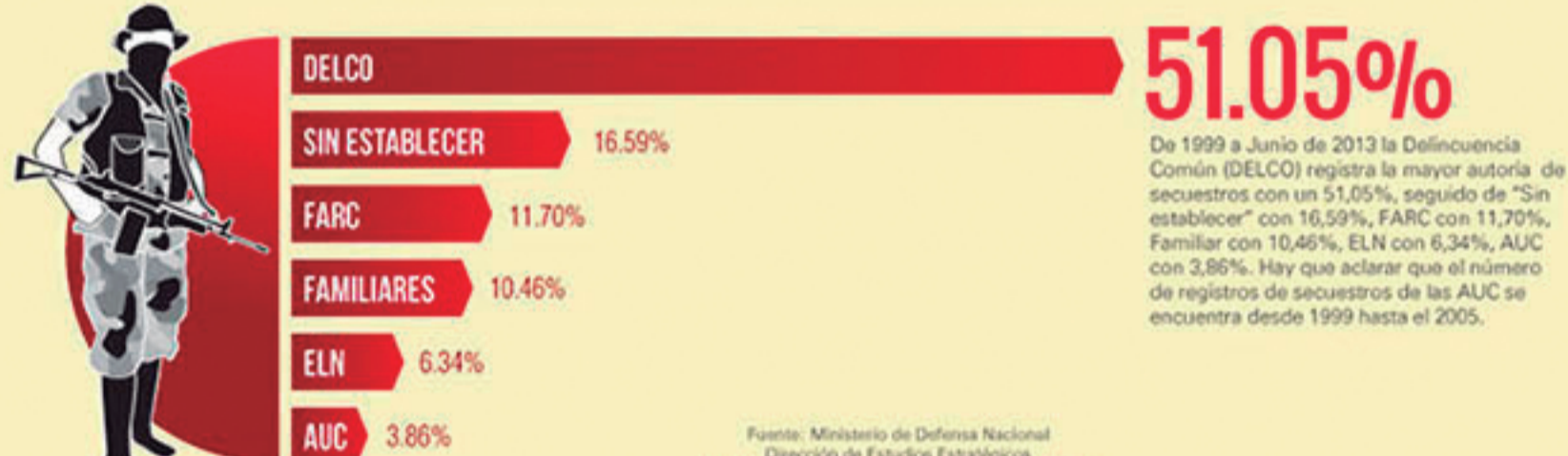

De 1999 a Junio de 2013 la Delincuencia Común (DELCO) registra la mayor autoría de secuestros con un 51,05%, seguido de "Sin establecer" con 16,59%, FARC con 11,70%, Familiar con 10,46%, ELN con 6,34%, AUC con 3,86%. Hay que aclarar que el número de registros de secuestros de las AUC se encuentra desde 1999 hasta el 2005.

Fuente: Ministerio de Defensa Nacional  
Dirección de Estudios Estratégicos  
Cálculos del Observatorio del Bienestar de la Niñez

## 6. FINALIDAD DEL SECUESTRO

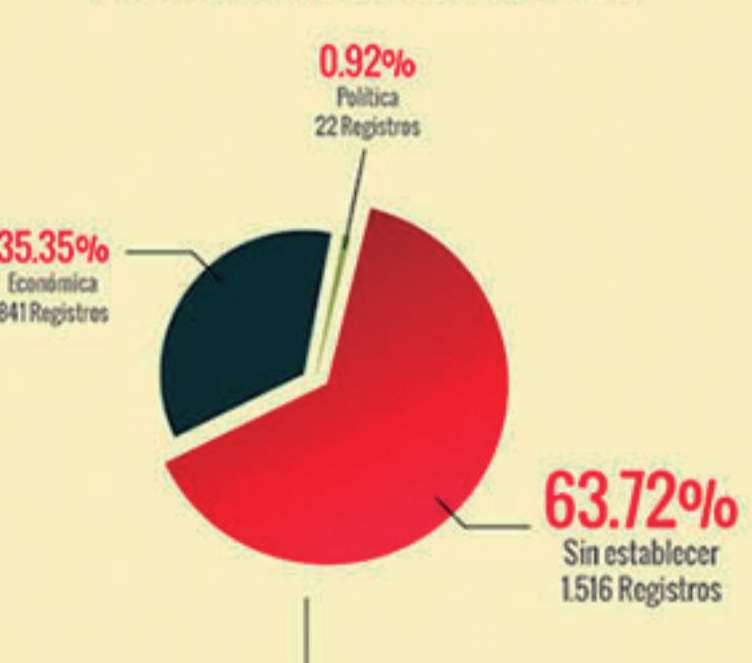

Fuente: Ministerio de Defensa Nacional  
Dirección de Estudios Estratégicos  
Cálculos del Observatorio del Bienestar de la Niñez

## 7. TIPO DE SECUESTRO

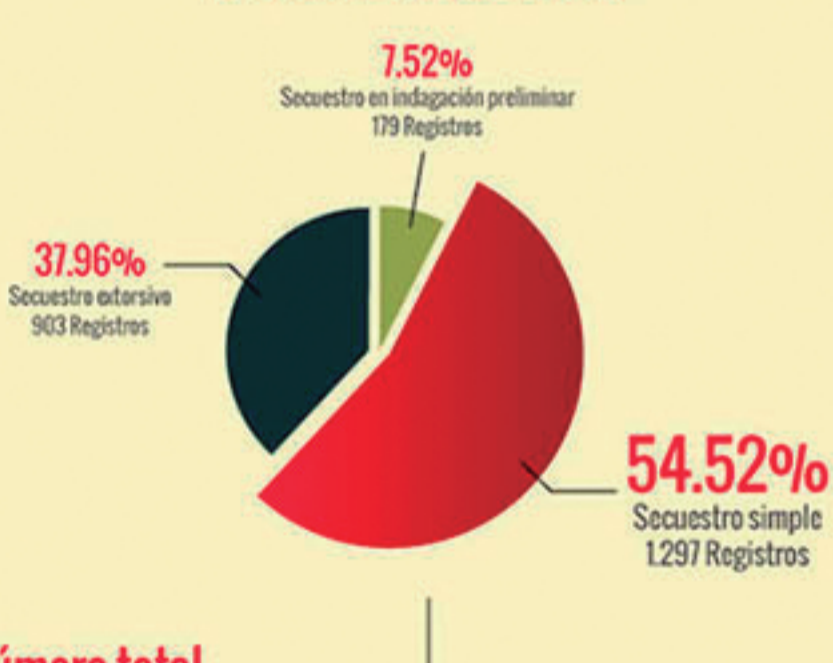

**Número total de registros**  
**2.379**

## 8. PORCENTAJES DE SECUESTROS A NIVEL DEPARTAMENTAL

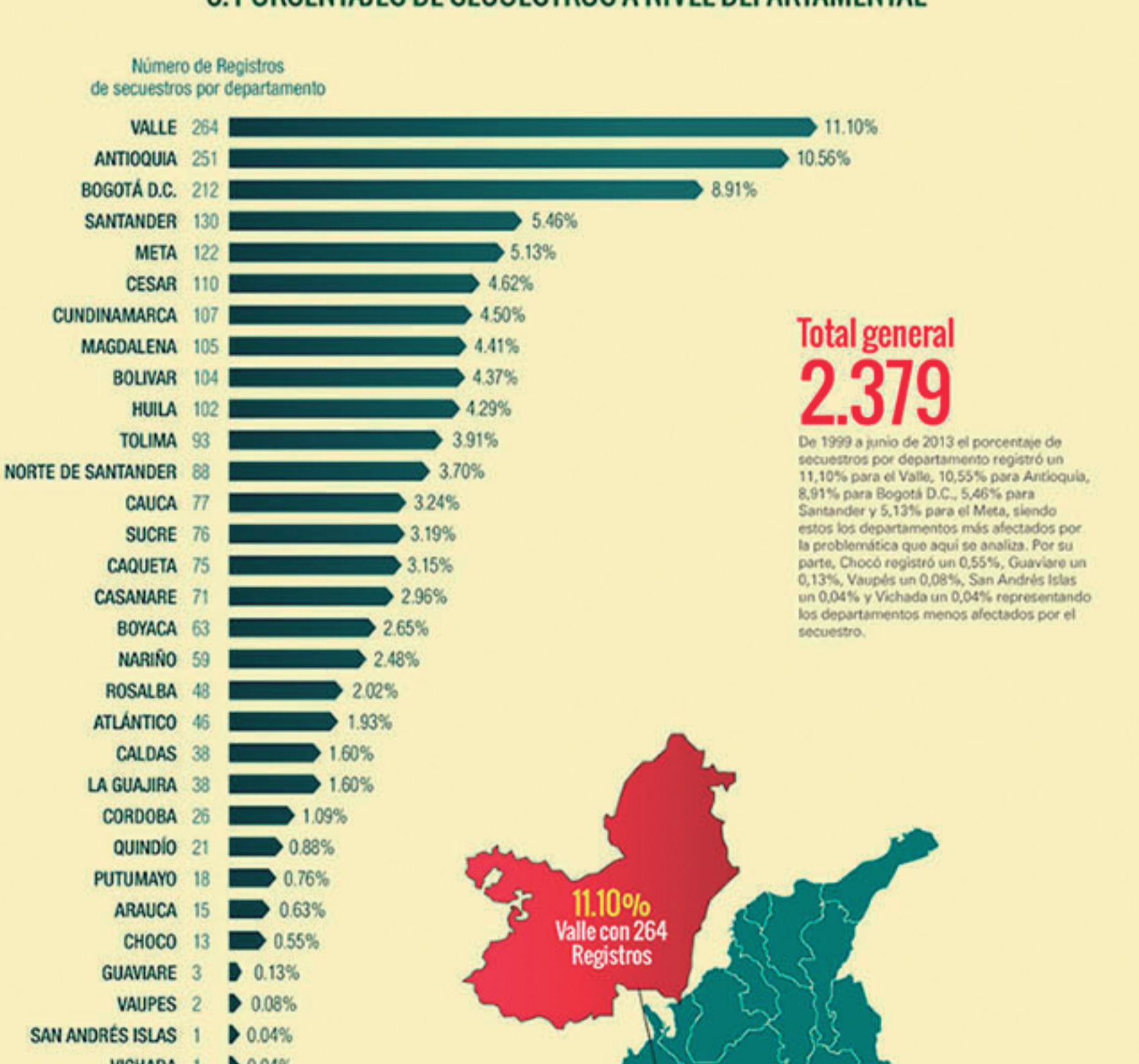

**Total general**  
**2.379**

De 1999 a junio de 2013 el porcentaje de secuestros por departamento registró un 11,10% para el Valle, 10,55% para Antioquia, 8,91% para Bogotá D.C., 5,46% para Santander y 5,13% para el Meta, siendo estos los departamentos más afectados por la problemática que aquí se analiza. Por su parte, Chocó registró un 0,55%, Guaviare un 0,13%, Vaupés un 0,08%, San Andrés Islas un 0,04% y Vichada un 0,04% representando los departamentos menos afectados por el secuestro.

De 1999 a junio de 2013, del 51,49% de los principales municipios de cada departamento afectados por el secuestro, Bogotá registró un 8,9%, seguido de Cali con un 5,3%, Medellín con un 3,6% y Villavieja con un 3,5%.

Fuente: Ministerio de Defensa Nacional  
Dirección de Estudios Estratégicos  
Cálculos del Observatorio del Bienestar de la Niñez

## 9. PRINCIPAL MUNICIPIO DE SECUESTRO DE CADA DEPARTAMENTO

