



BIENESTAR  
FAMILIAR

11-20002,8-116

República de Colombia  
Instituto Colombiano de Bienestar Familiar  
Código Único de Fuente de Líquidos  
Regional Bogotá  
Grupo Jurídico  
Oficina Administrativa de Cobro Coactivo



Bogotá, D. C.,

ICBF-Cecilia de La Fuente de Lleras  
Atendimiento al Cliente No. 8-2015-327867-1100  
Fecha: 2015-08-24 14:22:45  
Envío a: EMPACADORA DE CONDIMENTOS M

**CORREO CERTIFICADO**

Señores  
**EMPACADORA DE CONDIMENTOS MONSERRATE**  
Representante Legal  
**HOSMAN ORLANDO ARENAS CARDONA**  
Calle 86 D No 49 A- 11  
Ciudad

Ref.: Proceso de Cobro Coactivo No **3445/12**, adelantado en contra de **EMPACADORA DE CONDIMENTOS MONSERRATE**, identificado con el NIT. No. **860.032.206-8**.

La presente comunicación tiene como fin correrle traslado de la liquidación, realizada a la obligación contenida en la **Resolución de Determinación de Deuda No 1311 de fecha 01 de septiembre de 2011**; de conformidad con lo estatuido en el Artículo 521 del C.P.C., dentro del Proceso de Cobro Coactivo de la Referencia que cursa en este Despacho, para tal efecto se envía copia íntegra de la liquidación.

Se advierte que la ejecutada cuenta con el término de **TRES (3) días** contados a partir del recibo de la presente para que formule objeciones que considere pertinentes de conformidad con lo establecido en la citada norma.

Sin otro particular,

  
**GRACIA EMILIA USTARIZ BELIÑO**

Funcionaria Ejecutora

Anexo: Dos (2) Folio – Auto que realiza la liquidación de la Obligación

Proyecto y Elaboró: Nathaly Andrea Bonilla Rodríguez

Carrera 50 No. 26 - 51 Segundo Piso  
PBX 3241900 Ext. 106074/75 Directo 3243186  
Línea Gratuita Nacional 01 800 918080  
www.icbf.gov.com

*Estamos cambiando el mundo*

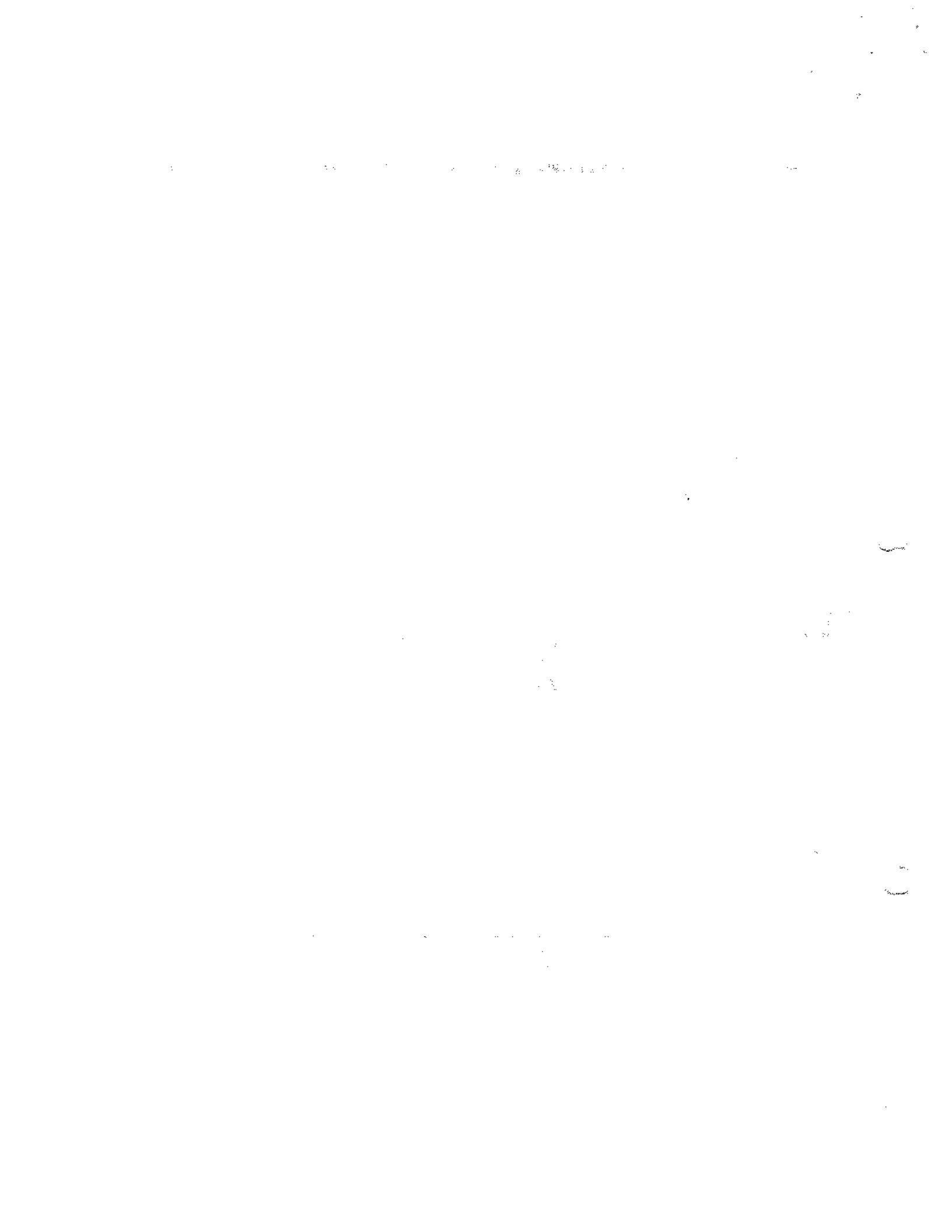



República de Colombia  
Instituto Colombiano de Bienestar Familiar  
Cecilia De la Fuente de Lleras  
Regional Bogotá  
Grupo Jurídico  
Oficina Administrativa de Cobro Coactivo



11-20002.8-116

**AUTO DEL 14 DE AGOSTO DE 2015**

**“POR MEDIO DEL CUAL SE REALIZA LA LIQUIDACIÓN DENTRO DEL PROCESO ADMINISTRATIVO DE COBRO COACTIVO No.3445/12 ADELANTADO EN CONTRA DE EMPACADORA DE CONDIMENTOS MONSERRATE LTDA IDENTIFICADA CON NIT 860.032.206”**

La Funcionaria Ejecutora de la Oficina Administrativa de Cobro Coactivo, del Instituto Colombiano de Bienestar Familiar de la Regional Bogotá, en ejercicio de sus atribuciones constitucionales y legales, en especial las conferidas por la **Resolución No. 0384 del 11 de febrero de 2008**, emanada de la Dirección General del ICBF, por medio de la cual se adopta el Reglamento Interno del Recaudo de Cartera en el ICBF, la **Ley 1066 de 2006**, el artículo **826 del Estatuto Tributario** y la **Resolución No. 2441 del 11 de Agosto de 2015**, proferida por la Dirección Regional Bogotá del ICBF, por medio de la cual se asignan funciones de Ejecutor a un servidor público y,

**CONSIDERANDO**

Que de acuerdo con lo dispuesto en la **Resolución No. 071 del 08 de Febrero de 2013**, por medio de la cual se ordenó seguir adelante con la Ejecución dentro del Proceso Administrativo de Cobro Coactivo No. **3445/2012** adelantado en contra de la **SOCIEDAD EMPACADORA DE CONDIMENTOS MONSERRATE LTDA** identificada con el NIT **860.032.206-8**, este Despacho realiza la liquidación de la obligación contenida en la **Resolución de Determinación de Deuda No. 1311 del 01 de septiembre de 2011** (fl. 9 exp.), Título Ejecutivo base de esta ejecución, de conformidad con lo establecido en los **Artículos 521 y 393 del Código de Procedimiento Civil**.

Que de conformidad con lo establecido en el **Artículo 836-1 del Estatuto Tributario**, se hace necesario liquidar también los gastos en que incurrió la Administración para hacer efectiva la obligación contenida en la **Resolución de Determinación de Deuda No 1311 de fecha 01 de septiembre de 2011**.

Título:

**Resolución de Determinación de Deuda No. 1311 de fecha 01 de septiembre de 2011**

Proyecto y Elaboró: Nathaly Andrea Bonilla Rodríguez

Carrera 50 No. 26 - 51 Segundo Piso  
PBX 3241900 Ext. 106074/75 Directo 3243186  
Línea Gratuita Nacional 01 800 918089  
www.icbf.gov.com

*[Handwritten signature]*  
*Estamos cambiando el mundo*

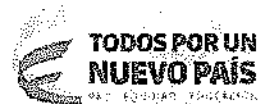

11-20002.8-116

**AUTO DEL 14 DE AGOSTO DE 2015**

**“POR MEDIO DEL CUAL SE REALIZA LA LIQUIDACIÓN DENTRO DEL PROCESO ADMINISTRATIVO DE COBRO COACTIVO No.3445/12 ADELANTADO EN CONTRA DE EMPACADORA DE CONDIMENTOS MONSERRATE LTDA IDENTIFICADA CON NIT 860.032.206”**

Valor de Resolución:

**CATORCE MILLONES SEISCIENTOS VEINTI OCHO MIL SEISCIENTOS DIECINUEVE (\$14.628.619) PESOS M/CTE.**

**1. Liquidación del crédito**

El Funcionario Ejecutor de la Oficina Administrativa de Cobro Coactivo del ICBF – Regional Bogotá, con base en la información antes registrada y las fórmulas de determinación del interés moratorio: Capital x (No de días) x (tasa de interés de usura certificada por la Superintendencia Financiera), procede a elaborar la liquidación como sigue:

Valor del Capital:	\$ 11.832.356
Valor de intereses moratorios con Corte al 12 de Agosto de 2015	\$ 33.677.739
<b>TOTAL:</b>	<b>\$ 45.510.095</b>

**2. Liquidación de costas**

Valor publicación Aviso:	\$ 0
Valor Honorarios Curador:	\$ 0
Valor Honorarios Secuestre:	\$ 0
Valor Honorarios Peritos:	\$ 0
Gastos de Correspondencia	\$ 19.200
Valor investigación de bienes	\$ 180.800
<b>TOTAL:</b>	<b>\$ 200.000</b>

Proyecto y Elaboró: Nathaly Andrea Bonilla Rodríguez



República de Colombia  
 Instituto Colombiano de Bienestar Familiar  
 Cecilia De la Fuente de Lleras  
 Regional Bogotá  
 Grupo Jurídico  
 Oficina Administrativa de Cobro Coactivo



11-20002.8-116

**AUTO DEL 14 DE AGOSTO DE 2015**

**“POR MEDIO DEL CUAL SE REALIZA LA LIQUIDACIÓN DENTRO DEL PROCESO ADMINISTRATIVO DE COBRO COACTIVO No.3445/12 ADELANTADO EN CONTRA DE EMPACADORA DE CONDIMENTOS MONSERRATE LTDA IDENTIFICADA CON NIT 860.032.206”**

**RESUMEN:**

Total liquidación de la obligación: \$ 45.510.095  
 Total liquidación costas procesales: \$ 200.000

**GRAN TOTAL** \$ 45.710.095

**Valor Total de la Liquidación:**

**CUARENTA Y CINCO MILLONES SETECIENTOS DIEZ MIL NOVENTA Y CINCO PESOS M/CTE (\$40.710.095) a favor del ICBF – Regional Bogotá, por concepto de la obligación contenida en la Resolución de Determinación de Deuda No. 1311 de fecha 01 de septiembre de 2011, sin perjuicio de los intereses que se sigan causando hasta el pago total de la obligación.**

Por lo anteriormente expuesto, la Funcionaria Ejecutora del ICBF – Regional Bogotá,

**RESUELVE**

**PRIMERO: CORRER** traslado de la presente liquidación a la Ejecutada, **EMPACADORA DE CONDIMENTOS MONSERRATE LTDA** identificada con el NIT 860.032.206; para que dentro del término de tres días, de conformidad con lo establecido en el **Artículo 521 del C. P. C.**, formule las objeciones y acompañe las pruebas que estime necesarias.

**NOTIFÍQUESE Y CÚMPLASE**

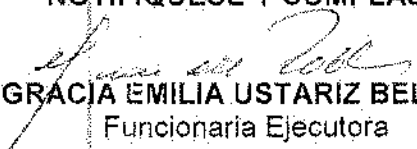
  
**GRACIA EMILIA USTARIZ BELEÑO**  
 Funcionaria Ejecutora

Proyecto y Elaboró: Nathaly Andrea Bonilla Rodríguez

Carrera 50 No. 26 - 51 Segundo Piso  
 PBX 3241900 Ext. 106074/75 Directo 3243186  
 Línea Gratuita Nacional 01 800 918080  
 www.icbf.gov.com

*Estamos cambiando el mundo*

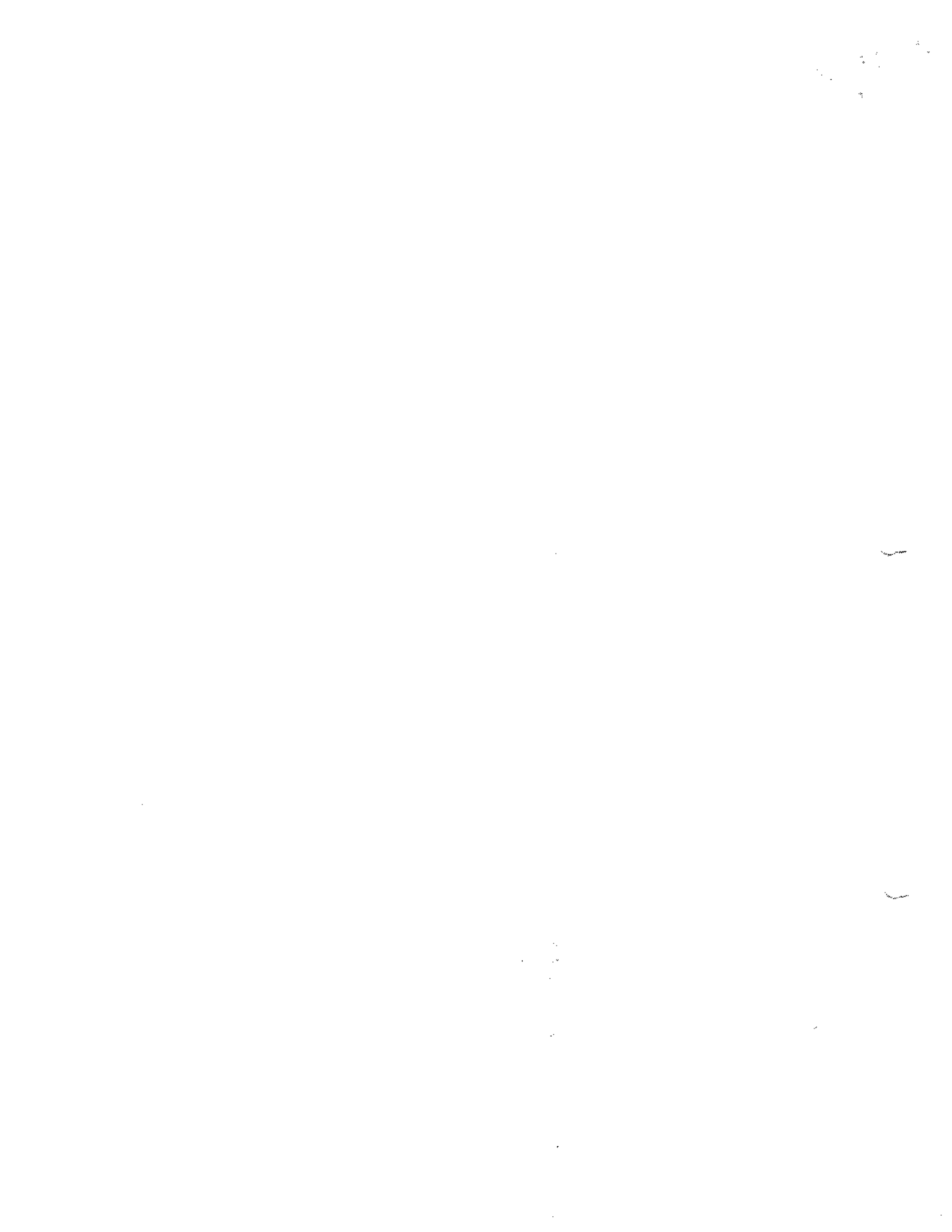

327867

472

Sectores Postales  
U.S.A.  
Nº 49032477/9  
26.26756A/29  
Jamaica Tel. 800 111 210

REMITENTE

Nombre/ Razón Social:  
INSTITUTO COLOMBIANO DE  
BIENESTAR FAMILIAR - ICBF  
Buenos Aires  
Dirección: Av. CRA 45 N. 26-51

Ciudad: BOGOTÁ D. C.

Departamento: BOGOTÁ D. C.

Código Postal:

Envío/RU: 421406756500

DESTINATARIO

Nombre/ Razón Social:  
EMPACADORA DE COMPLEMENTOS  
MONSERRATE  
Dirección: Cl. 89D 49A-11

Ciudad: BOGOTÁ D. C.

Departamento: BOGOTÁ D. C.

Código Postal: 111713205

Fecha Pre-Admisión:

20020115 13 01 54  
No. Factura Comercial: 00202 N. 26-26-202  
No. Documento: 002020213001 IN 26-26-202

281

2002

**472** Motivos de Devolución

1	2	1	2	1	2	1	2	1	2
<input checked="" type="checkbox"/>	<input type="checkbox"/>	<input type="checkbox"/>	<input type="checkbox"/>	<input type="checkbox"/>	<input type="checkbox"/>	<input type="checkbox"/>	<input type="checkbox"/>	<input type="checkbox"/>	<input type="checkbox"/>
No Reside		Derección Errada		Desconocido		Rehusado		No Existe Número	
Fecha 1: 20/08/2017		Fecha 2: DIA MES AÑO		Cerrado		Fallecido		No Reclamado	
Nombre del distribuidor: <b>CC</b>		Nombre del distribuidor: <b>CC</b>		Fuerza Mayor		Aparentado Clausurado			
Centro de Distribución: <b>CC</b>		Centro de Distribución: <b>CC</b>							
Observaciones: <b>Hernando dice no reside</b>		Observaciones:							

