



Gestión Administrativa

ACTA DE REUNION COMITE

ACTA DE REUNIÓN O COMITÉ No.	
Hora: 8:30AM-12M	Fecha: septiembre 23 de 2015
Lugar:	IED GUILLERMO LEON VALENCIA
Dependencia que Convoca:	CENTRO ZONAL RAFAEL URIBE
Proceso:	SNBF
Objetivo:	Llevar a cabo la Mesa Pública de Bienestarina y dar a conocer aspectos relacionados con la operación de programas de ICBF
<p>Agenda:</p> <p>8:30 AM Instalación de la reunión</p> <p>9:30 AM HIMNO NACIONAL E HIMNO DE BOGOTÁ</p> <p>9:35 AM BIENVENIDA A CARGO DE LA DOCTORA LYLA RODRÍGUEZ (COORDINADORA CZ)</p> <p>9:40 AM PRESENTACIÓN MESA PÚBLICA (QUÉ ES, OBJETIVOS)</p> <p>9:50 AM PRESENTACIÓN PROGRAMAS DE PROTECCIÓN DEL ICBF EN LAS LOCALIDADES 15 Y 18</p> <p>10:00 AM INTERMEDIO MÚSICAL A CARGO DE LOS NIÑOS DE LA ENTIDAD Asociación Planeta Infantil</p> <p>10:05 AM PRESENTACIÓN PROGRAMAS DE ATENCIÓN INTEGRAL A LA PRIMERA INFANCIA LOC 15 Y 18</p> <p>10:25 AM INTERMEDIO MÚSICAL A CARGO DE LOS NIÑOS DEL HI EL PRINCIPITO</p> <p>10:30 AM REFRIGERIO</p> <p>10:40 AM PRESENTACIÓN COMPONENTE FINANCIERO PROGRAMAS DE PROTECCIÓN</p> <p>10:45 AM PRESENTACIÓN PROGRAMA DE BIENESTARINA</p> <p>11:10 AM INTERMEDIO MÚSICAL A CARGO DE TERCARIOS CAPUCHINOS</p> <p>11:20 AM PRESENTACIÓN DE EXPERIENCIAS DE MADRES COMUNITARIAS Y MADRES SUSTITUTAS</p> <p>11:40-12 M SESIÓN DE PREGUNTAS Y ACLARACIÓN DE DUDAS</p> <p>Desarrollo:</p> <p>Siendo las 9:30 AM se da inicio a la mesa pública del Centro Zonal Rafael Uribe Bienestarina, como punto inicial se da la bienvenida a los Asistentes por parte de la Coordinadora, luego de entonar el Himno Nacional y el Himno de Bogotá; seguidamente, la referente del SNBF contextualiza a los participantes frente al concepto de la Mesa Publica, los alcances, objetivos y la importancia de la participación de la comunidad para aclarar inquietudes y realizar propuestas frente al programa de Bienestarina; así como también contextualiza a los participantes en el concepto del SNBF y la importancia de la coordinación y articulación de</p>	

todas las entidades prestadoras de servicios con el fin de garantizar los derechos de los NNA. Posteriormente se dan a conocer los programas de Hogar gestor y hogares sustitutos, en relación a hogar gestor se explica el objetivo del programa dando a conocer que este hace parte de una medida que busca contribuir a la garantía de derechos de los NNA en condición de discapacidad o desplazamiento a través de un apoyo económico y acompañamiento a la familia buscando la movilización de otros sectores para la atención integral y garantía de derechos de los NNA. También se da a conocer el servicio que se presta a través de los Hogares sustitutos como medida de restablecimiento de derechos de NNA. Se dan a conocer otras modalidades de protección: Seminternados para atención de población con discapacidad, seminternados para atención de NNA con consumo de SPA, instituciones de protección, apoyo psicoterapéutico y defensorías extraprocesales; en esta parte se resalta la importancia del compromiso de las familias en cada uno de los procesos que se adelanten para lograr el objetivo planteado. Se da lugar a la presentación de danzas de los niños de la unidad de servicio HCB de la entidad administradora Asociación Planeta Infantil. Posterior a esto se hace la presentación de los programas de atención integral a la primera infancia del ICBF con los que se cuenta en las localidades 15 y 18, se especifican aspectos relacionados con la población a atender, los cupos, entre otros. A continuación se presentan 3 bailes a cargo de los niños del Hogar Infantil el Principito y se realiza distribución del refrigerio, el cual fue gestionado a través de la Regional Bogotá.

Continuando con la programación se hace una presentación del componente financiero, dando a conocer los costos de los programas Hogar Gestor y Hogares sustitutos.

A continuación se coloca un registro de la presentación proyectada en la mesa pública

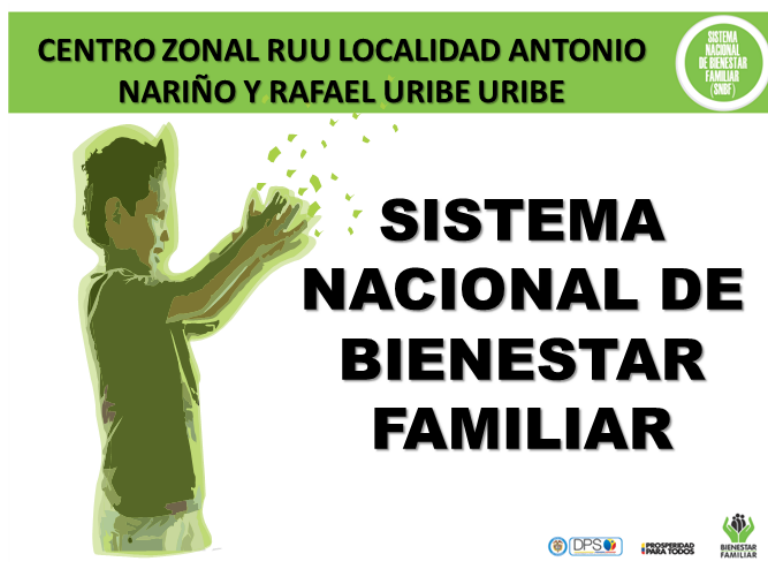



Gestión Administrativa
ACTA DE REUNION COMITE

A large, empty rectangular box with a thin black border, intended for the content of the meeting minutes.



ATENCIÓN INTEGRAL A LA PRIMERA INFANCIA

CENTRO ZONAL RAFAEL URIBE URIBE



Instituto Colombiano de Bienestar Familiar
Cecilia de la Fuente de Lleras

"Estamos cambiando el mundo"

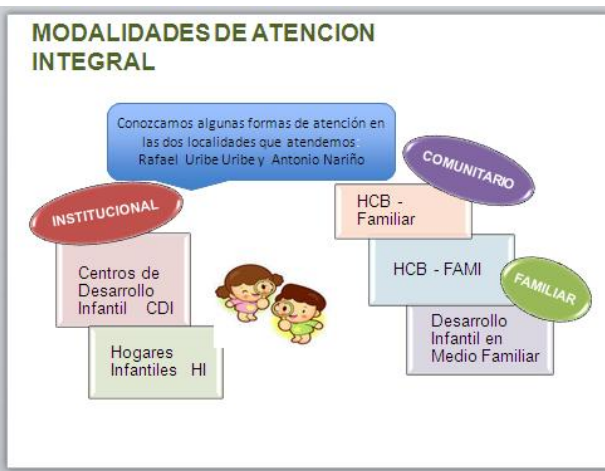



Objetivo General:

Garantizar el servicio de educación inicial, cuidado y nutrición a niños y niñas menores de 5 años, en entornos institucionales, comunitarios y en el hogar, en el marco de la Atención Integral y diferencial, a través de acciones pedagógicas con los niños y niñas, de formación y acompañamiento con las familias que permitan favorecer su desarrollo integral.



Instituto Colombiano de Bienestar Familiar
Cecilia de la Fuente de Lleras

"Estamos cambiando el mundo"



Población Objeto

Niños y niñas en la primera infancia desde la gestación hasta los 4 años 11 meses de edad, pertenecientes a familias clasificadas de acuerdo con los criterios definidos por el ICBF.

Criterios de Focalización (identificación y priorización de la población):

- Niños y niñas hijos de familias víctimas del desplazamiento.
- Niños y niñas Identificados por la RED UNIDOS.
- Niños y niñas en el rango de edad establecido, perteneciente a hogares cuyo puntaje SISBEN III (sistema de información de beneficiarios), sea igual o inferior a los nuevos puntos de corte definidos para la primera infancia.

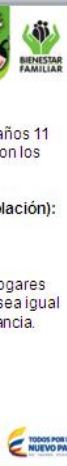
"Estamos cambiando el mundo"



EN LA MODALIDAD DE INTEGRALES TENEMOS ONCE UNIDADES DE SERVICIO ASÍ:

C.D.I. EL PORTAL	CUPOS
EL PORTAL	300
CEIBITA	300
HIJOS DEL RECREO,	170
CEIBITA, aeiotu,	200

Los Centros de Desarrollo Infantil, se conciben como instituciones dirigidas a atender y promover un desarrollo integral a través de la educación inicial, con el apoyo de profesionales idóneos en temas relacionados con los diferentes componentes de la atención integral y cuidado, y de la generación de oportunidades de expresión y comunicación con pares y adultos, bajo las cuales se potencia el desarrollo en la primera infancia.

A través de esta modalidad, el estado realiza una atención a los niños y niñas de cero a cinco años mediante los componentes de salud, nutrición y de un proceso pedagógico adecuado para la primera infancia.



Instituto Colombiano de Bienestar Familiar
Cecilia de la Fuente de Lleras

"Estamos cambiando el mundo"



Son una modalidad de atención a la primera infancia que funcionan mediante el otorgamiento de becas a las familias, por parte del ICBF, para que en corresponsabilidad con la sociedad y el Estado, y utilizando un alto porcentaje de recursos locales, se atiendan las necesidades básicas de afecto, nutrición, salud, protección y desarrollo psicosocial de los niños y niñas en la primera infancia, entendida esta como la etapa, comprendida desde la gestación hasta los 5 años de edad. Focaliza su atención en la población de mayor vulnerabilidad, priorizada de acuerdo con los criterios definidos por el ICBF.

El servicio esta dirigido a:

- Niños y niñas hijos de familias en situación de desplazamiento.
- Niños y niñas remitidos por la RED UNIDOS
- Niños y niñas de los niveles 1 y 2 del SISBEN.
- Niños y niñas que por el trabajo de sus padres o adultos responsables de su cuidado tienen que permanecer solos. Niños y niñas menores de 5 años con discapacidad leve.

*Excepcionalmente, se brindará atención en los HCB a los niños mayores de 5 años en las situaciones contempladas en los artículos 3, 4 y 6 de la Resolución 1064 del 24 de mayo de 2007, emanada de la Dirección General del ICBF.4

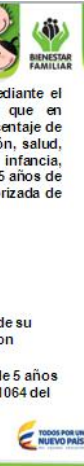

"Estamos cambiando el mundo"

CONTINUIDAD DE SERVICIO INTEGRALES:	CUPOS
HOGAR INFANTIL EL TRENCITO / FEY ALEGRIA	315
HOGAR INFANTIL MOLINOS DE ILUSIONES / FEY ALEGRIA	210
HOGAR INFANTIL MOLINOS DE ILUSIONES / FEY ALEGRIA	190
HOGAR INFANTIL CAMITAS BLANCAS / SOCIEDAD SAN VICENTE DE PAUL	210
HOGAR INFANTIL JAIRO ANÍBAL NIÑO / FUNDACIÓN PARA EL DESARROLLO ALIMENTARIO FUNDAI	215
HOGAR INFANTIL EL PRINCIPIO / ASOCIACIÓN DE PADRES USUARIOS	200
HOGAR INFANTIL EL RECREO DE LA SABIDURÍA	105





"Estemos cambiando el mundo"

EN LA MODALIDAD DE INTEGRALES TENEMOS ONCE UNIDADES DE SERVICIO ASÍ:



TOTAL DE NIÑ@S ATENDIDOS DE ACUERDO A LA MODALIDAD	UNIDADES	CUPOS
CENTROS DE DESARROLLO INFANTIL C.D.I.:	04	775
HOGARES INFANTILES:	07	1890
HOGARES COMUNITARIOS DE BIENESTAR:	462	6468
TOTAL DE UNIDADES Y DE CUPOS:	462	9129

"Estemos cambiando el mundo"



HOGARES COMUNITARIOS DE BIENESTAR	TREINTA Y SEIS ENTIDADES CONTRATISTAS
35 ENTIDADES EN RAFAEL URIBE	1 ENTIDAD EN ANTONIO NARIÑO

"Estemos cambiando el mundo"



Gestión Administrativa

ACTA DE REUNION COMITE

Posteriormente se realiza la intervención del programa de Bienestarina, explicando su composición, características, aporte nutricional, aspectos relacionados con la fabricación y distribución, así como los programas cubiertos en 2014 y 2015, la cantidad de cupos y kilos distribuidos en esos años. Una vez terminada la presentación del programa de Bienestarina se realiza la presentación de danzas del programa de los terciarios capuchinos.

Dando continuidad a lo programado se realiza la presentación de experiencias a cargo de una madre comunitaria, quien da a conocer el trabajo que vienen realizando en el 2015 con los niños, presenta una muestra del material elaborado a partir de material reciclado; seguidamente se presenta una madre sustituta quien narra su experiencia como madre sustituta.

Seguidamente se da espacio para que los participantes manifiesten sus inquietudes y sugerencias y se da respuesta a las mismas, lo manifestado por los participantes y las respuestas se colocan a continuación:

- ¿Cuándo se dará continuidad al proceso de formalización laboral de las madres sustitutas? ¿Cómo va el proceso y la asignación de beneficios como prestaciones sociales, vivienda, educación de pregrado etc.? Es un proceso que está en desarrollo, este año se obtuvieron logros en el proceso de formalización de madres comunitarias.
- Quisiera saber si en la localidad hay Hogares nocturnos. Rta: Se explica que la SDIS implementó este año la modalidad en la localidad de Rafael Uribe pero se insta a los asistentes a generar propuestas de atención integral de niños y niñas en horario nocturno como respuesta a las necesidades de la población; a través de las entidades que prestadoras de servicio del ICBF, puesto que en otras localidades ya se cuenta con este tipo de atención desde ICBF.
- Si a la Bienestarina se prepara con leche o no? En nuestras unidades de servicio se prepara con leche para proporcionar una mayor cantidad de nutrientes, sin embargo la Bienestarina está pensada para ser preparada en agua puesto que es común que la población beneficiaria no cuente con recursos económicos suficientes para suministrar alimentos que aporten una cantidad óptima de proteína, por lo tanto está diseñada para que se agregue solamente agua. Se explica que se ampliará información respecto al uso de la Bienestarina en las unidades de servicio a través de una asesoría a las entidades que lo requieran.
- ¿Cuál es el número de teléfono para atención de casos de niños en condición de discapacidad? Línea de atención Nacional 018000918080
- ¿A dónde se dirigen las personas que tienen un niño con discapacidad? Se pueden comunicar a través de la línea de atención Nacional 018000918080 o dirigirse al centro zonal para que sea orientado por el equipo de atención al ciudadano.
- ¿Hasta qué edad le ofrecen a una persona con discapacidad el servicio? Se explica que Hogar Gestor está dirigido a niños y niñas menores de 18 años; sin embargo existen otro tipo de acciones que se realizan incluso con personas en discapacidad mayores de 18 años (por ejemplo personas cuyo cuidador fallece etc., el ICBF también genera acciones en estos casos)
- ¿Los beneficiarios de Hogares Gestores pueden pertenecer a otros programas como Hogar Infantil sin perder el beneficio económico del programa? Rta: Si es posible que participen de los programas de atención integral a la primera infancia y cuenten con atención por parte de Hogar gestor.
- ¿Es posible que se reciban capacitaciones nutricionales por parte del centro zonal en las instituciones? Los nutricionistas del centro zonal están a disposición para las



Gestión Administrativa

ACTA DE REUNION COMITE

asesorías que las entidades requieran, deben remitir sus solicitudes al centro zonal para realizar la programación respectiva, en el caso de las instituciones de protección y modalidad de atención integral, aunque estos cuentan con nutricionista también se puede brindar asistencia técnica cuando lo requieran.

- **SUGERENCIAS**

- Que los hogares comunitarios sean beneficiarios de libros (bibliotecas), cuentos para fomentar la lectura en los niños y niñas, ya que es un pilar para la vida. Rta: Los hogares comunitarios han sido beneficiarios de programas implementados por la Alcaldía local en el 2015, a través de la cual se entregó material didáctico para los HCB; se continuará la gestión con la Alcaldía para que se dé continuidad a estos programas y así se pueda suplir este y otro tipo de material que contribuya al trabajo con los niños en los HCB.
- Por favor compartir la información de las presentaciones a los correos de las entidades administradoras.

Para finalizar se cierra el evento con la presentación de fotografías de trabajos realizados por los niños en Hogares comunitarios
